Вестник

6+

mokupchino.ru

МУНИЦИПАЛЬНОГО ОБРАЗОВАНИЯ «КУПЧИНО» №14, 14 июня 2018

FIFA WORLD CUP RUSSIA 2018

С 14 июня по 15 июля в нашей стране, в том числе в Петербурге, впервые пройдет финальный этап чемпионата мира по футболу. Напоминаем состав нашей сборной и участников групповой стадии

стр. 3

СОБЫТИЕ

В рамках Года культуры безопасности для школьников была организована познавательная учебная экскурсия в 26-ю пожарно-спасательную часть Фрунзенского района

стр. 4

ПРОГРАММА

телевизионных передач с 18 по 24 июня

стр. 10–23

АКТУАЛЬНО

В торговом комплексе «Международный» прошли противопожарные учения. Они состоялись по инициативе главы муниципалитета Купчино Михаила Черепанова

стр. 2

ВАЖНО

Продолжаем актуальную рубрику «Юридическая консультация», которую на страницах нашей газеты ведет депутат МО «Купчино» Елена Васильевна Фомина

стр. 7

Учения в ТК «Международный» прошли успешно

По инициативе главы муниципалитета Купчино Михаила Черепанова в торговом комплексе «Международный», который похож на печально известную кемеровскую «Зимнюю вишню», прошли учения по противопожарной безопасности.

После страшной трагедии в ТЦ «Зимняя вишня» глава муниципального образования Купчино Михаил Черепанов обратился к начальнику главного управления МЧС России по Санкт-Петербургу Алексею Аникину с просьбой провести пожарные учения в ТК «Международный». Связано это было, в основном, с тем, что этот торговый объект, который вмещает в себя до 9000 человек, по планировке очень похож на злополучный ТЦ «Зимняя вишня» в Кемерово, в котором в марте этого года произошел пожар, унесший жизни более 60 человек.

Учения прошли утром 8 июня. По легенде, на 4-м этаже торгового комплекса загорелась плита в ресторане. После этого администрация ТК «Международный» сработала по инструкции. Специалисты отметили, что работники комплекса готовы к ЧС такого масштаба, так как они смогли в короткие сроки принять необходимые решения, вызвать пожарно-спасательные подразделения для ликвидации возгорания и эвакуировать посетителей комплекса.

На место «пожара» оперативно прибыли пожарные машины. По легенде, в ресторане все-таки остался один пострадавший: девушка была заблокирована на кухне. На место прибыла 6-я ПСЧ ФГКУ «2-й отряд Федеральной противопожарной службы по Санкт-Петербургу». Спасатели эвакуировали девушку при помощи специального устройства, которое подключается к средству индивидуальной защиты дыхания пожарного.

Чаще всего это устройство используют при пожаре в задымленных помещениях. Оно состоит из капюшона, способного выдержать воздействие высоких температур, полумаски с клапаном для дыхания, фильтрующего патрона или кислородного баллона и сумки для хранения. В итоге, очаг возгорания был потушен, а человек спасен.

«Пожарно-тактические учения такого масштаба проводятся регулярно. На них отрабатываются действия работников объекта при возникновении пожара, организация эвакуации посетителей, взаимодействие между администрацией объекта и пожарно-спасательными подразделениями и оцениваются действия сотрудников экстренных служб», — отметил начальник ФГКУ «2-й отряд Федеральной противопожарной службы по Санкт-Петербургу» Василий Гаращук.

Он рассказал о правилах безопасного поведения при срабатывании пожарной тревоги. По его словам, если сработала автоматическая пожарная сигнализация, то необходимо направиться к путям эвакуации, а далее к выходу из комплекса. Как правило, направление эвакуационных выходов обозначено специальными сигнальными знаками. Еще необходимо соблюдать спокойствие и ни в коем случае не поддаваться панике.

Ада ОСАДЧАЯ

КОММЕНТАРИЙ

Мы решили организовать учение в ТК «Международный» для того, чтобы не допустить повторения таких страшных трагедий, как в Кемерово. Рад, что персонал торгового комплекса совместно с МЧС безукоризненно провели эвакуацию и тушение условного пожара. Пока у нас есть такие ответственные сотрудники, мы можем спать спокойно

Михаил ЧЕРЕПАНОВ, глава муниципалитета Купчино

Россия и Петербург принимают чемпионат мира по футболу

Финальная часть 21-го чемпионата мира по футболу ФИФА впервые в истории его проведения пройдет в России — с 14 июня по 15 июля 2018 года на 12 стадионах в 11 городах, в том числе в Санкт-Петербурге.

Фото A. Savin

В турнире примут участие 31 лучшая команда со всех континентов. Они пробились на мундиаль по результатам отборочных и стыковых матчей. Сборная России как страна — хозяин чемпионата — вышла в финальную часть без отбора и, согласно правилам, возглавила группу А первого этапа финальной части ЧМ-2018.

Вместе с нашей сборной в группу вошли Саудовская Аравия, Египет и Уругвай. По традиции чемпионат откроет игра с участием хозяев. 14 июня в 18.00 в Москве на стадионе «Лужники» наша сборная сыграет с командой Саудовской Аравии.

Расписание игр в нашей группе: Египет — Уругвай (15 июня, 15.00), Россия — Египет (19 июня, 21.00), Уругвай — Саудовская Аравия (20 июня в 18.00). Два завершающих матча группового этапа состоятся одновременно (25 июня в 17.00): Саудовская Аравия сыграет с Египтом, а Россия с Уругваем.

Отметим, что один из матчей этого этапа (19 июня с Египтом) российская футбольная дружина проведет в Санкт-Петербурге. В нашем городе пройдут матчи группового этапа: Марокко — Иран (15 июня, 18.00), Бразилия — Коста-Рика (22 июня, 15.00), Нигерия — Аргентина (26 июня в 21.00). Также на стадионе «Санкт-Петербург» состоятся: матч 1/8 финала (3 июля в 17.00), полуфинал (10 июля в 21.00) и игра за 3-е место (14 июля в 17.00).

В других группах между собой сыграют:

Группа B: Португалия, Испания, Марокко, Иран.

Группа C: Франция, Австралия, Перу, Дания.

Группа D: Аргентина, Исландия, Хорватия, Нигерия.

Группа E: Бразилия, Швейцария, Коста-Рика, Сербия.

Группа F: Германия, Мексика, Швеция, Республика Корея.

Группа G: Бельгия, Панама, Тунис, Англия.

Группа H: Польша, Сенегал, Колумбия, Япония.

Главный тренер нашей сборной Станислав Черчесов недавно определился с окончательным составом нашей команды, в которую вошли 23 футболиста.

Вратари: Игорь Акинфеев (ЦСКА), Владимир Габулов («Брюгге», Бельгия), Андрей Лунёв («Зенит»).

Защитники: Владимир Гранат («Рубин»), Сергей Игнашевич (ЦСКА), Фёдор Кудряшов («Рубин»), Илья Кутепов («Спартак»), Андрей Семёнов («Ахмат»), Игорь Смольников («Зенит»), Марио Фернандес (ЦСКА).

Полузащитники: Юрий Газинский («Краснодар»), Александр Головин, Алан Дзагоев (оба — ЦСКА), Александр Ерохин, Далер Кузяев, Юрий Жирков (все — «Зенит»), Роман Зобнин, Александр Самедов (оба — «Спартак»), Антон Миранчук («Локомотив»), Денис Черышев («Вильярреал», Испания).

Нападающие: Артем Дзюба («Арсенал»), Алексей Миранчук («Локомотив»), Федор Смолов («Краснодар»).

Подготовил
Павел ФЕДОТОВ

Как работают пожарные

В рамках Года культуры безопасности для школьников была организована экскурсия в 26-ю пожарно-спасательную часть Фрунзенского района.

Сотрудники отдела надзорной деятельности и профилактической работы Фрунзенского района совместно с сотрудниками части провели для ребят увлекательную экскурсию по части, продемонстрировали боевую одежду пожарного, защитное снаряжение и индивидуальное пожарное оборудование, а также рассказали о повседневной деятельности пожарных подразделений.

Также детям рассказали про внутреннее устройство пожарной части. В завершение экскурсии огнеборцы продемонстрировали одевание боевой одежды пожарного и предложили желающим ее примерить.

Благодаря посещению пожарных частей дети узнали о том, как правильно вести себя во время чрезвычайных ситуаций и не допустить их возникновения.

Отдел надзорной деятельности и профилактической работы Фрунзенского района напоминает народную мудрость: «Водой пожар тушат, а умом — предотвратят».

Отдел надзорной деятельности и профилактической работы Фрунзенского района

Награды юным дарованиям

В Смольном состоялось торжественное вручение премий правительства Санкт-Петербурга «Юные дарования» и «Педагогические надежды» за 2017 год. Ими стали самые талантливые ученики музыкальных и художественных школ и успешные молодые преподаватели. Дипломы и памятные подарки лауреатам вручила вице-губернатор Санкт-Петербурга Анна Митянина.

Ежегодно в конкурсе «Юные дарования» принимают участие более 100 человек. В этом году премия была присуждена 32 музыкантам и художникам.

В своем выступлении Анна Митянина отметила, что все, кого чествуют в этом зале, добились больших успехов, получили признание на самом высоком уровне.

Пресс-служба правительства Санкт-Петербурга

Поздравьте ваших родных и близких

Уважаемые жители муниципального образования Купчино! Напоминаем, что вы можете поздравить с днем рождения своих родственников, близких и друзей, проживающих на территории нашего округа.

Это можно сделать в муниципальном образовании Купчино по адресу: 192212, Санкт-Петербург, Будапештская ул., д. 19, корп. 1, или по телефону/факсу 703-04-10 в рабочие дни с понедельника по четверг с 9.00 до 17.00.

Также можно направить поздравление по электронной почте mocupch@gmail.com, обязательно указав: фамилию, имя, отчество, дату рождения именинника, адрес проживания, контактный телефон, текст поздравления. Не забудьте указать вашу фамилию, имя, отчество, адрес проживания, контактный телефон для обратной связи.

Редакция газеты «Вестник муниципального образования Купчино»

Муниципальный Совет МО «Купчино» от всей души поздравляет с юбилеем жителей нашего округа:

С 80-летием!
Людмилу Ивановну СТЕПАНОВУ,
Сергея Ивановича СМИРНОВА,
Аксану Николаевну ЛЕЙКИНУ.

С 75-летием!
Галину Ивановну КРАВЧУК.

Желаем вам здоровья, счастья и мирного неба над головой!

График приема депутатов Муниципального Совета муниципального образования МО «Купчино»

СПб, ул. Будапештская, дом 19, корпус 1, 2-й этаж

Ф.И.О.	Время приема	
Избирательный округ №216		
Баранов Дмитрий Евгеньевич	Второй вторник	16.00—18.00
Гапанович Антонина Леонидовна	Последний вторник	14.00—16.00
Кузнецов Владимир Алексеевич	Третий четверг	16.00—18.00
Фомина Елена Васильевна	Вторник, четверг	16.00—18.00
Яровой Александр Степанович	Первая и третья среда	14.00—16.00
Избирательный округ №217		
Логинов Евгений Игоревич	Первая и третья среда	16.00—18.00
Мерзлякова Мария Геннадьевна	Третья среда	18.00—20.00
Свиридов Анатолий Валерьевич	Первая пятница	16.00—17.00
Середа Елена Валентиновна	Последний четверг	17.00—18.00
Смехов Александр Евгеньевич	Третий четверг	16.00—18.00
Избирательный округ №218		
Ерёмина Светлана Николаевна	Первый четн. вторник	11.30—13.30
Маликов Александр Сергеевич	Первый понедельник	16.00—18.00
Мельникова Инна Васильевна	Вторая среда	16.00—18.00
Соколов Вячеслав Юрьевич	Вторая среда	16.00—17.00
Черепанов Михаил Сергеевич	Каждый четверг	16.00—18.00
Избирательный округ №219		
Борзанова Марина Валентиновна	Каждый вторник	17.00—18.00
Иванова Елена Владимировна	Вторая среда	18.30—19.30
Коротких Анастасия Валерьевна	Первый вторник	16.00—18.00
Куракин Максим Александрович	Вторая среда	16.00—18.00
Трубицын Юрий Николаевич	Каждый четверг	16.00—18.00
Часы приема Главы муниципального образования «Купчино»		
Черепанов Михаил Сергеевич	Каждый четверг	16.00–18.00

График приема граждан структурными подразделениями Местной администрации

СПб, ул. Бухарестская, дом 43

И.о. Главы Местной администрации		
Батанов Сергей Валентинович	Вторник, четверг	10.00–12.00
Заместитель Главы Местной администрации		
Орлова Алена Сергеевна	Вторник, четверг	14.00—16.00
Общий отдел		
Михайлова Ольга Алексеевна	Вторник Четверг	12.00–13.00 14.00–15.00
Отдел благоустройства		
Степовая Виктория Викторовна	Вторник, четверг	14.00–16.00
Отдела опеки и попечительства (ул. Будапештская, дом 19, корпус 1)		
Лунина Жанна Юрьевна	Понедельник Четверг	15.00–17.00 10.00–12.00

Покупка квартиры в ипотеку должна быть продумана

Что такое ипотека? Это залог объекта недвижимости под получение каких-то кредитных средств. Это может быть как приобретение жилья или любого другого объекта недвижимости за счет средств, привлекаемых от кредитных организаций, а может быть, наоборот — получение кредитных средств под залог объекта недвижимости и использование этих средств для других целей.

Залог недвижимости — когда вы приобретаете квартиру или какое-нибудь помещение с привлечением кредитных средств — это ипотека в силу закона. Помимо всего прочего, к ней применяются общие правила гражданского законодательства о залоге. Ипотека может быть установлена в обеспечение обязательств по кредитному договору и, как я уже говорила, по договорам займа или по иным обязательствам.

По ипотеке может быть заложено различное имущество: земельные участки, предприятие как имущественный комплекс, любой другой объект недвижимости, будь то квартира, помещение, здание, сооружение. Жилые дома, дачи, садовые участки, гаражи и другие строения потребительского характера также могут быть предметом залога. Кроме того, предметом ипотеки могут быть морские, воздушные и космические суда.

Ипотека отдельного здания или сооружения допускается только с земельным участком, на котором оно расположено. Если посмотреть не так давно действующее законодательство по ипотеке, то там не было такого жесткого разграничения. Можно было заложить пустой земельный участок, а в последующем на нем можно было построить какой-либо объект, и этот объект уже не попадал под залог. Таким образом, возникали судебные споры, когда приходилось доказывать, что возведенный на земельном участке объект, которого ранее не было и который не попал в договор залога, также является обеспечением кредитных обязательств.

Чтобы исключить эти расхождения и неточности, были внесены некоторые изменения в закон, и в настоящее время, если вы заложили чистый земельный участок, на котором построили объект, то данный объект в силу закона также является заложенным под обеспечение исполнения обязательства. Ипотека же многоквартирных жилых домов полностью и муниципальных жилых квартир не допускается.

Также хотелось бы сказать, что, когда предметом ипотеки является часть жилого дома или часть квартиры, состоящая из одной или нескольких изолированных комнат, к такой ипотеке соответственно применяются правила федерального закона об ипотеке и правила о залоге, предусмотренные Гражданским кодексом. Жилое помещение, приобретенное или построенное полностью либо частично с привлечением денежных средств от кредитной организации, становится заложенным с момента государственной регистрации договора о залоге. К залогу жилого дома или квартиры, возникающему на основании статьи 77 Закона об ипотеке, применяются правила о залоге недвижимого имущества, возникающие в силу договора.

К сожалению, не всегда люди, которые приобрели недвижимость в ипотеку с использованием кредитных или заемных средств, в состоянии рассчитаться полностью и своевременно, допускаются просрочки — и в таких случаях банки требуют досрочного погашения кредита. Когда человек не в состоянии погасить эту сумму, то возникает необходимость обращения взыскания на заложенное имущество. Обращение взыскания возможно как в судебном, так и во внесудебном порядке.

Определенные сложности возникают, когда в квартире или в домовладении, которое планируется заложить, проживают несовершеннолетние дети. В данной ситуации для того, чтобы такое строение, квартира или жилой дом были заложены в кредитной организации или в обеспечение заемных средств, необходимо получить согласие органов опеки и попечительства.

При этом, есть постановление Конституционного суда Российской Федерации, суть которого сводится к тому, что, несмотря на то, что в данном жилом помещении проживают, допустим, несовершеннолетние дети, но это помещение было приобретено за счет заемных средств или оно было заложено для получения других кредитных средств и является предметом ипотеки, то в судебном порядке данные граждане могут быть выселены и фактически лишены этого жилья.

Рубрику ведет депутат Муниципального Совета МО «Купчино» Елена ФОМИНА

Работа сотрудников МВД отмечена по достоинству

Глава муниципального образования Купчино Михаил Черепанов выразил благодарность окружным сотрудникам МВД по делам несовершеннолетних и поздравил их с 83-летием образования подразделений МВД России.

Торжественное мероприятие состоялось в здании УМВД России по Фрунзенскому району. С профессиональным праздником сотрудников поздравили начальник УМВД России по Фрунзенскому району Николай Хлусов, депутат Законодательного Собрания Санкт-Петербурга Любовь Егорова.

«Перед службой по делам несовершеннолетних стоят сложные и ответственные задачи по предупреждению подростковой преступности, воспитанию подрастающего поколения, и сотрудники этих подразделений с успехом их решают», — отметил Николай Хлусов. Он также подчеркнул, что подразделения по делам несовершеннолетних — одни из главных звеньев системы профилактики правонарушений.

К участникам мероприятия обратилась Любовь Егорова. Она поблагодарила каждую сотрудницу за их сложную работу и рассказала о том, что также обращалась за помощью к сотрудникам МВД, когда у нее возникали проблемы с сыном.

Поздравления от главы муниципального образования Купчино Михаила Черепанова передал директор МУК «Наш дом» Вячеслав Макурин, также он вручил благодарственные письма и подарки. Михаил Черепанов поблагодарил за высокий профессионализм и большой личный вклад в организацию работы по профилактике безнадзорности и правонарушений несовершеннолетних трех сотрудниц окружных МВД: Елену Бутковскую, Алену Лукъяненко и Дину Филимонову.

Ада ОСАДЧАЯ

«Трудовое лето» стартовало

Ежегодно подростково-молодежный центр «Фрунзенский» при содействии Агентства занятости населения Фрунзенского района, а также садово-паркового хозяйства «Фрунзенское» организует временную трудовую занятость для подростков, посещающих молодежные клубы по месту жительства. На этой неделе стартовало «Трудовое лето — 2018».

Необходимо отметить, что среди участников трудовых отрядов — несовершеннолетние, относящиеся к группе риска, в том числе состоящие на учете в отделе по делам несовершеннолетних УМВД по Фрунзенскому району.

Координационными площадками отрядов в 2018 году стали ПМК «Романтика» (2 отряда) и ПМК «Прогресс» (1 отряд). Ребята будут выполнять работы по озеленению, благоустройству в Яблоневому саду, парке Интернационалистов и сквере на улице Турку. В первую смену будут трудиться 86 человек (4 отряда), во вторую и третью сформируют еще по три отряда. Зарплата подростка составит 10 295 рублей. Помимо трудовой занятости молодежь будет участвовать в различных досуговых мероприятиях.

А первая трудовая смена традиционно началась с собрания участников отрядов. Был проведен вводный инструктаж, состоялось знакомство с кураторами и обсуждение вопросов, касающихся организации трудовой и досуговой деятельности.

В каждой трудовой смене будут подведены итоги, состоится торжественное закрытие и награждение самых активных подростков.

Чтецом мог стать каждый

7 июня в Центральной районной библиотеке им. А.П. Чехова собрались любители поэзии, литературы и истории из Фрунзенского района. Здесь прошел вечер «Аллея чтений». Желающие смогли проявить себя в качестве чтецов.

Жители читали и декламировали стихи известных поэтов. Особое внимание участники уделили творчеству Александра Сергеевича Пушкина.

Перед началом вечера представитель главы администрации Фрунзенского района по делам молодежи Аревик Аветисян вручила грамоты самым активным участникам конкурса «Рожденный весной». Напомним, итогом этого проекта станет выпуск альманаха с фотографиями и стихами жителей о Фрунзенском районе. Также для всех желающих работала фотозона и «Книговорот».

Мастер-класс в честь Александра Сергеевича

В день рождения Александра Сергеевича Пушкина подопечные Социально-реабилитационного центра для несовершеннолетних Фрунзенского района стали гостями киноцентра «Чайка», чтобы экранизировать строки из вступления к поэме «Руслан и Людмила».

Ребята в возрасте от 8 до 14 лет впервые попробовали свои силы в создании мультфильма. После специальной актерской зарядки на тренировку воображения ребята начали работу над короткометражной историей в технике бумажной перекладки. Опытные педагоги познакомили их с основами работы в жанре мультипликации.

«У лукоморья дуб зеленый...» — эта волшебная история ничуть не потеряла своего обаяния и сказочного влияния на современных детей, вдохновляя на собственные творческие эксперименты.

Созданные ребятами персонажи отличались оригинальностью — ни один из них не повторил хрестоматийный образец. Например, нарисованный волшебный дуб оказался таким могучим, что на его ветвях уместились многие сказочные герои — даже русалка заинтересовалась мультповествованием и покинула ненадолго морские глубины.

Квест и игровое шоу для юных читателей

Центральная библиотеке имени А.П. Чехова провела квест «Умывальников начальник» и уличное игровое шоу мыльных пузырей, посвященные Международному дню защиты детей и 95-летию первой публикации сказки К.И. Чуковского «Мойдодыр» в 1923 году.

В программе были: познавательная игра «Мой до дыр!», викторина «Правила личной гигиены», конкурс «Веселая эстафета», где участники, разделившись на две команды, соревновались, кто быстрей соберет из разных предметов, лежащих на столе, в корзины предметы личной гигиены.

Завершился праздник демонстрацией забавных фигур из мыльных пузырей, уличной игрой «Выдуй облако» и соревнованием по выдуванию пузырей «Кто больше».

По-настоящему солнечный праздник

У Дома молодежи «Купчино» прошла интерактивная программа «Летом ярко солнце светит».

Юные жители Фрунзенского района продемонстрировали физическую готовность, творческие и интеллектуальные способности в различных мастер-классах, порисовали на асфальте, сделали аквагрим, поучаствовали в конкурсах вместе с веселым Хомяком, хитрым Колобком, дружными Мальчиком и Девочкой.

Кроме того, все участники могли оценить творческие номера ансамбля танца «Романтика» (ПМК «Романтика»), студии танцевальной гимнастики Dance Princess (ПМК «Юность»), цирковой студии «Кураж» (Дом молодежи «Купчино»), хореографической студии «ОлекС» (ПМК «Юность»), клуба молодых семей (Дом молодежи «Купчино»).

По материалам официального портала администрации Фрунзенского района (www.frunznews.ru) и vk.com/frunzr

Проверка требований закона при строительстве

Прокуратура Фрунзенского района организовала проверку соблюдения требований федерального законодательства на объекте строительства детского сада по адресу: Санкт-Петербург, Южное шоссе, д. 49, в связи с информацией об обрушении лестничного марша и гибели рабочего.

Прокуратура проверит соблюдение требований градостроительного, трудового и миграционного законодательства в деятельности застройщика и подрядной организации. По результатам проверки при наличии оснований будет решен вопрос о применении мер прокурорского реагирования.

Оружие под запретом

В соответствии с указом президента РФ от 09.05.2017 №202 в преддверии чемпионата мира по футболу, который будет проходить с 14 июня по 15 июля, на территории Санкт-Петербурга и Ленинградской области запрещен оборот гражданского оружия.

Согласно указу, в период с 25.05.2018 по 25.07.2018 на территории Санкт-Петербурга и Ленинградской области запрещен оборот гражданского оружия и патронов к нему, кроме хранения по месту жительства или пребывания.

Разрешается только хранить и изымать оружие в случае выявления нарушений. Граждане Российской Федерации, которые законно владеют гражданским оружием и проживают на территории городов, в которых будут проходить матчи мундиаля, в том числе в Санкт-Петербурге, в период ограничений не смогут: носить оружие (в том числе оружие самообороны); транспортировать оружие; покупать и продавать оружие; ставить оружие на учет/снимать с него; своевременно продлевать сроки перерегистрации оружия (т. е. будут вынуждены нарушать требование закона); использовать оружие на охоте, в тирах и стрельбищах (которые тоже будут закрыты).

Также данный указ лишает граждан права на ношение всех видов оружия самообороны, т. к. согласно статье 3 ФЗ-150 «Об оружии» даже газовые баллончики и электрошоковые устройства являются оружием.

Прокуратура Фрунзенского района

АКТУАЛЬНО

Как действовать при чрезвычайных ситуациях

Любой человек должен правильно ориентироваться и действовать в экстремальных и чрезвычайных ситуациях, точно представлять свое поведение и действия, психологически быть готовым к самозащите.

1. Не паникуйте и не поддавайтесь панике. Призывайте окружающих к спокойствию. Паника в любой чрезвычайной ситуации вызывает неосознанные действия, приводящие к тяжелым последствиям.

2. По возможности немедленно позвоните по единому экстренному каналу помощи 112. При своем сообщении сохраняйте спокойствие, выдержку. Старайтесь говорить коротко и понятно. В сообщении необходимо сказать: что случилось; место, где это произошло (адрес, ориентиры); если вы оказались очевидцем и вам ничего не угрожает, постарайтесь оставаться на месте до приезда специалистов.

3. Если вы пострадали, получили травмы или оказались вблизи пострадавшего, окажите первую медицинскую помощь. Своевременное оказание первой медицинской помощи позволит предотвратить или снизить тяжелые последствия.

4. Включите радио, телевизор, прослушайте информацию, передаваемую через уличные громкоговорители и громкоговорящие устройства. В речевом сообщении до вас доведут, что произошло, основные рекомендации и правила поведения.

5. Выполняйте рекомендации специалистов (спасателей и пожарных, сотрудников полиции, медицинских работников). Это поможет своевременно оказать помощь пострадавшим, снизить или предотвратить последствия (воздействие опасных факторов).

6. Не создавайте условий, препятствующих и затрудняющих действия специалистов. Пропустите автотранспорт, двигающийся со специальными сигналами и специальной раскраской.

7. Не заходите за ограждение, обозначающее опасную зону.

8. Обнаружив подозрительный (потенциально взрывоопасный) предмет, не трогайте его и тем более не пытайтесь разобрать, а немедленно сообщите в ближайшее отделение полиции или по телефону 112.

9. Если вы оказались в толпе на митинге, празднике, концерте и тому подобных мероприятиях, то не стойте возле мусорных контейнеров, урн, детских колясок, бесхозных чемоданов — часто именно в этих местах закладывается взрывчатка силами, стремящимися к дестабилизации обстановки.

УМВД России по Фрунзенскому району

ПЕРВЫЙ КАНАЛ

5.00 Телеканал Доброе утро
9.00, 3.00 Новости
9.15 Контрольная закупка
9.50 Жить здорово! (16+)
10.55 Модный приговор
12.00, 15.00 Новости с субтитрами
12.15, 17.00, 18.25 Время покажет (16+)
15.15 Давай поженимся! (16+)
16.00 Мужское / Женское (16+)
18.00 Вечерние новости с субтитрами
18.50 Пусть говорят (16+)
20.00 Время
20.40 Чемпионат мира по футболу-2018. Сборная Туниса - сборная Англии. Прямой эфир из Волгограда
23.00 Т/с ПРЕМЬЕРА. «САДОВОЕ КОЛЬЦО» (16+)
0.00 Познер (16+)
1.00, 3.05 Х/ф «СВЕТ ВО ТЬМЕ» (16+)
3.40 Модный приговор

РОССИЯ 1

5.00, 9.15 Утро России
9.00, 11.00, 14.00, 17.00, 20.00 Вести
9.55 О самом главном (12+)
11.40, 14.40, 17.40, 20.45 Вести. Местное время
12.00, 3.30 Судьба человека с Борисом Корчевниковым (12+)
13.00, 19.00 60 минут (12+)
15.00 Т/с «СКЛИФОСОВСКИЙ» (12+)
18.00 Андрей Малахов. Прямой эфир (16+)
21.00 Х/ф «ТЁТЯ МАША» (12+)
23.00 Вечер с Владимиром Соловьёвым (12+)
1.35 Т/с «ВЕРСИЯ» (12+)

ТВ ЦЕНТР

6.00 Настроение
8.00 Х/ф «31 ИЮНЯ»
10.40, 0.35 Д/ф «Любовь Полищук. Жестокое танго» (12+)
11.30, 14.30, 19.40, 22.00 События
11.50 Постскриптум с Алексеем Пушковым (16+)
12.55 В центре событий с Анной Прохоровой (16+)
13.55 Городское собрание (12+)
14.50 Город новостей
15.05, 4.10 Т/с «ПУАРО АГАТЫ КРИСТИ» (12+)
16.55 Естественный отбор (12+)
17.50 Т/с «УЗНАЙ МЕНЯ, ЕСЛИ СМОЖЕШЬ» (12+)
20.00 Право голоса (16+)
22.30 Большая игра. Спецрепортаж (16+)
23.05 Д/ф «Без обмана. Твёрдый сыр» (16+)
0.00 События. 25-й час
1.20 Д/ф «Миф о фюрере» (12+)
2.10 Петровка, 38 (16+)
2.25 Х/ф «ПЯТЬДЕСЯТ НА ПЯТЬДЕСЯТ» (12+)

НТВ

4.50 Т/с «ПОДОЗРЕВАЮТСЯ ВСЕ» (16+)
5.25, 6.05 Т/с «Я РАБОТАЮ В СУДЕ» (16+)
6.00, 10.00, 13.00, 16.00, 19.00 Сегодня
6.30 Деловое утро НТВ (12+)
8.30, 10.25 Т/с «ВОЗВРАЩЕНИЕ МУХТАРА» (16+)
11.00 Т/с «ЛЕСНИК» (16+)
13.25 Обзор. Чрезвычайное происшествие
14.00, 16.30, 1.05 Место встречи
17.20 ДНК (16+)
18.15 Реакция
19.40 Т/с «МОРСКИЕ ДЬЯВОЛЫ. СМЕРЧ» (16+)
23.30 Итоги дня
0.00 Поздняков (16+)
0.10 Т/с «СТЕРВЫ» (18+)
3.00 Поедем, поедим! (0+)
3.55 Т/с «ДОРОЖНЫЙ ПАТРУЛЬ» (16+)

РОССИЯ К

6.30, 7.00, 7.30, 8.00, 10.00, 15.00, 19.30, 23.30 Новости культуры
6.35 Легенды мирового кино
7.05 Д/с «Эффект бабочки»
7.35, 20.05 Правила жизни
8.10 Х/ф «ВЫСОКАЯ НАГРАДА»
9.40 Д/ф «Бордо. Да здравствует буржуазия!»
10.15, 18.00 Наблюдатель
11.10, 23.50 XX век
12.25 Х/ф «СЕМЬ СТАРИКОВ И ОДНА ДЕВУШКА»
13.45 Черные дыры. Белые пятна
14.30 Библейский сюжет
15.10, 1.40 Д. Шостакович. Симфония №8. Государственный академический симфонический оркестр России имени Е.Ф. Светланова
16.15 Д/с «На этой неделе... 100 лет назад. Нефронтовые заметки»
16.45 Агора
17.45 Д/ф «Грахты Амстердама. Золотой век Нидерландов»
19.00 Д/с «Крым. Загадки цивилизации»
19.45 Главная роль
20.30 Спокойной ночи, малыши!
20.45 Д/ф «Магия звука и чудеса науки»
21.30 Цвет времени
21.40 Исторические путешествия Ивана Толстого
22.10 Т/с «СЛЕДОВАТЕЛЬ ТИХОНОВ»
23.00 Д/с «Память»
1.00 Д/ф «Ораниенбаумские игры»
2.45 Д/ф «Джотто ди Бондоне»

ДОМАШНИЙ

6.30, 18.00, 23.50, 5.35 6 кадров (16+)
7.00, 12.30, 13.35, 1.30 Д/с «Понять. Простить» (16+)
7.30 По делам несовершеннолетних (16+)
9.30 Давай разведёмся! (16+)
11.30, 2.35 Тест на отцовство (16+)
14.05 Х/ф «ЗОЛУШКА.RU» (16+)
16.10 Х/ф «НЕОКОНЧЕННЫЙ УРОК» (16+)
19.00 Х/ф «ЯБЛОНЕВЫЙ САД» (16+)
22.50, 0.30 Т/с «ГЛУХАРЬ. ПРОДОЛЖЕНИЕ» (16+)
3.35 Д/с «Я его убила» (16+)
6.00 Джейми: обед за 30 минут (16+)

РЕН ТВ

5.00, 9.00 Военная тайна с Игорем Прокопенко (16+)
6.00, 11.00 Документальный проект (16+)
7.00 С бодрым утром! (16+)
8.30, 12.30, 16.30, 19.30, 23.00 Новости (16+)
12.00, 15.55, 19.00 Информационная программа 112 (16+)
13.00, 23.25 Загадки человечества с Олегом Шишкиным (16+)
14.00 Засекреченные списки (16+)
17.00, 3.20 Тайны Чапман (16+)
18.00, 2.30 Самые шокирующие гипотезы (16+)
20.00 Х/ф «УГНАТЬ ЗА 60 СЕКУНД» (16+)
22.10 Водить по-русски (16+)
0.30 Х/ф «ДЕНЕЖНЫЙ ПОЕЗД» (16+)
4.20 Территория заблуждений с Игорем Прокопенко (16+)

ТНТ

7.00, 7.30, 8.00, 8.30, 6.00, 6.30 ТНТ. Best (16+)
9.00 Дом-2. Lite (16+)
10.15 Дом-2. Остров любви (16+)
11.30, 12.00 Т/с «УЛИЦА» (16+)

12.30, 13.00, 13.30, 14.00, 14.30, 15.00, 15.30, 16.00, 16.30, 17.00, 17.30, 18.00, 18.30, 19.00, 19.30 Т/с «САШАТАНЯ» (16+)
20.00, 20.30 Т/с «СВЕТА С ТОГО СВЕТА» (16+)
21.00, 4.00, 5.00 Где логика? (16+)
22.00, 22.30 Stand up. Юлия Ахмедова (16+)
23.00 Дом-2. Город любви (16+)
0.00 Дом-2. После заката (16+)
1.05, 2.05 Импровизация (16+)
3.05 Т/с «УБИЙСТВО ПЕРВОЙ СТЕПЕНИ» (16+)

СТС

6.00 М/с «Смешарики» (0+)
6.25 М/с «Тролли. Праздник продолжается!» (6+)
6.45 М/ф «Дом» (6+)
8.30, 14.00 М/с «Кухня» (12+)
9.30, 0.30 Уральские пельмени (16+)
10.05 М/ф «Аисты» (6+)
11.55 Х/ф «ЭРАГОН» (12+)
21.00 Х/ф «ДВАДЦАТЬ ОДНО» (16+)
23.30 Кино в деталях с Фёдором Бондарчуком (18+)
1.00 Х/ф «ОХОТНИКИ НА ВЕДЬМ» (18+)
2.40 Х/ф «ВОТ ЭТО ЛЮБОВЬ!» (16+)
4.30 Т/с «ЭТО ЛЮБОВЬ» (16+)
5.00 Ералаш (0+)
5.50 Музыка на СТС (16+)

ТВ-3

6.00 М/ф «Мультфильмы» (0+)
9.30, 10.00, 17.30, 18.00 Д/с «Слепая» (12+)
10.30, 11.00, 16.00, 16.30, 17.00 Д/с «Гадалка» (12+)
11.30, 12.30 Не ври мне! (12+)
13.30, 14.00, 14.30 Д/с «Охотники за привидениями» (16+)
15.00 Мистические истории (16+)
18.30, 19.30 Т/с «Я ОТМЕНЯЮ СМЕРТЬ» (12+)
20.30, 21.15, 22.00 Т/с «КОСТИ» (12+)
23.00 Х/ф «ТАЙНОЕ ОКНО» (16+)
1.00, 1.45, 2.30, 3.30, 4.30, 5.15 Т/с «ОДНАЖДЫ В СКАЗКЕ» (12+)

ЗВЕЗДА

6.00, 6.50 Легенды кино (6+)
7.45, 9.15, 10.05, 11.50, 13.15, 14.05 Т/с «1941» (16+)
9.00, 13.00, 18.00, 23.00 Новости дня
10.00, 14.00 Военные новости
16.00 Х/ф «НЕСЛУЖЕБНОЕ ЗАДАНИЕ» (12+)
18.35 Д/с «Нюрнберг» (16+)
20.10 Не факт! (6+)
20.40, 21.25, 22.10 Д/с «Загадки века с Сергеем Медведевым» (12+)
23.15 Х/ф «ДЕЛО РУМЯНЦЕВА»
1.15 Х/ф «ТАЙНАЯ ПРОГУЛКА» (12+)
2.50 Х/ф «ЧАСТНАЯ ЖИЗНЬ» (12+)
4.50 Д/ф «Гомбожаб Цыбиков. Паломник особого назначения» (12+)

ПЯТЫЙ КАНАЛ

5.00, 9.00, 13.00, 22.00 Известия
5.25, 6.20, 7.10, 8.05, 9.25, 10.20, 11.10, 12.05 Т/с «ОТДЕЛ С.С.С.Р» (16+)
13.25, 14.20, 15.10, 16.05, 17.00 Т/с «БРАТАНЫ» (16+)
18.00, 18.40, 19.25, 20.20, 21.10, 22.30, 23.15 Т/с «СЛЕД» (16+)
0.00 Известия. Итоговый выпуск
0.30, 1.25, 2.20, 3.15 Т/с «ЖЕНА ОФИЦЕРА» (12+)

МАТЧ ТВ

6.30 Дорога в Россию (12+)
7.00, 8.30, 10.35, 13.40 Новости
7.05, 0.05 Все на Матч!
8.35 Футбол. Коста-Рика - Сербия. Чемпионат мира-2018. Трансляция из Самары (0+)
10.40, 0.25 Футбол. Германия - Мексика. Чемпионат мира-2018. Трансляция из Москвы (0+)
12.40 Тотальный футбол (12+)
13.45, 16.55, 19.55, 22.55 Все на Матч! ЧМ-2018
14.45 Футбол. Швеция - Южная Корея. Чемпионат мира-2018. Прямая трансляция из Нижнего Новгорода
17.45 Футбол. Бельгия - Панама. Чемпионат мира-2018. Прямая трансляция из Сочи
20.55 Футбол. Бразилия - Швейцария. Чемпионат мира-2018. Трансляция из Ростова-на-Дону (0+)
23.45, 6.10 Специальный репортаж (12+)
2.25 Лица ЧМ-2018 (12+)
2.30 Д/ф «Последние гладиаторы» (16+)
4.10 Х/ф «КОЛЬЦЕВЫЕ ГОНКИ» (16+)
5.50 Россия ждёт (12+)

САНКТ-ПЕТЕРБУРГ

6.00 Х/ф «СЕЗОН ЧУДЕС» (12+)
7.30 М/с «Кротик и Панда» (0+)
7.45, 9.05 Хорошее Утро
9.00, 11.00, 13.00, 15.00, 18.00 Новости
10.00 Полезная консультация
10.25, 11.10 Х/ф «ЗДРАВСТВУЙТЕ, Я ВАША ТЕТЯ!» (16+)
12.30 Д/ф «Почтальон» (12+)
13.15, 15.15, 22.30, 1.50 Новости спорта
13.20, 18.20 Малые родины большого Петербурга (6+)
13.30, 18.35 Время Суток
14.00 Такой футбол. Дневник ЧМ-2018
14.45 Районы. Кварталы (6+)
15.20 Х/ф «АЛМАЗ В ШОКОЛАДЕ» (16+)
17.05 Д/с «Азия: взгляд с высоты» (12+)
18.15 Бизнес-Петербург
19.05 Легенды спорта (12+)
20.05 Т/с «КОМАНДА» (12+)
22.00, 1.25 Новости. Итоги дня
22.35, 1.55 Вектор успеха (12+)
22.45, 2.05 Культурная эволюция (16+)
23.00, 2.20 Степень защиты с Еленой Болдышевой (16+)
23.10 Такой футбол (6+)
23.45 Х/ф «ГЛУХАРЬ В КИНО» (16+)
2.30 Т/с «САМАЯ КРАСИВАЯ» (16+)
5.35 Д/ф «Art-погружение» (12+)

ОТР ОБЩЕСТВЕННОЕ ТЕЛЕВИДЕНИЕ РОССИИ

5.05, 14.05, 21.05 Прав!Да? (12+)
6.00, 12.05, 23.40 Большая страна. Региональный акцент (12+)
6.40, 15.20 Культурный обмен (12+)
7.30, 0.30 Д/с «Тайны разведки» (12+)
8.00, 13.15, 1.00 Календарь (12+)
8.40, 16.05 Д/с «Живая история» (12+)
9.30 Живое русское слово (12+)
9.45, 12.45, 16.50, 0.20 Активная среда (12+)
10.00, 11.00, 12.00, 13.00, 14.00, 15.00 Новости
10.05, 11.05, 22.00 Т/с «ДЕМОНЫ» (12+)
17.00, 1.45 ОТРажение (12+)

ПЕРВЫЙ КАНАЛ

5.00 Телеканал Доброе утро
9.00, 3.00 Новости
9.15 Контрольная закупка
9.50 Жить здорово! (16+)
10.55 Модный приговор
12.00, 15.00 Новости с субтитрами
12.15, 17.00, 18.25 Время покажет (16+)
15.15 Давай поженимся! (16+)
16.00 Мужское / Женское (16+)
18.00 Вечерние новости с субтитрами
18.50 Пусть говорят (16+)
20.00 Время
20.40 Х/ф ПРЕМЬЕРА. «ЖГИ!» (16+)
22.30 Т/с ПРЕМЬЕРА. «САДОВОЕ КОЛЬЦО» (16+)
23.35 Вечерний Ургант (16+)
0.10 Т/с «ОТТЕПЕЛЬ» (16+)
1.30, 3.05 Х/ф «УМЕРЕТЬ МОЛОДЫМ» (16+)
3.45 Модный приговор

РОССИЯ 1

5.00, 9.15 Утро России
9.00, 11.00, 14.00, 17.00, 20.00 Вести
9.55 О самом главном (12+)
11.40, 14.40, 17.40 Вести. Местное время
12.00, 2.45 Судьба человека с Борисом Корчевниковым (12+)
13.00, 19.00 60 минут (12+)
15.00 Т/с «СКЛИФОСОВСКИЙ» (12+)
18.00 Андрей Малахов. Прямой эфир (16+)
20.45 Футбол. Россия - Египет. Чемпионат мира-2018. Прямая трансляция из Санкт-Петербурга
22.55 Д/ф «Быть в игре» (12+)
0.45 Х/ф «ОЛЮШКА» (12+)

ТВ ЦЕНТР

6.00 Настроение
8.05 Доктор И... (16+)
8.40 Х/ф «В ЗОНЕ ОСОБОГО ВНИМАНИЯ»
10.35, 0.35 Д/ф «Николай Рыбников. Зима на Заречной улице» (12+)
11.30, 14.30, 19.40, 22.00 События
11.50, 2.30 Т/с «КОЛОМБО» (12+)
13.40 Мой герой (12+)
14.50 Город новостей
15.05, 4.10 Т/с «МИСС МАРПЛ АГАТЫ КРИСТИ» (12+)
17.00 Естественный отбор (12+)
17.50 Т/с «УЗНАЙ МЕНЯ, ЕСЛИ СМОЖЕШЬ» (12+)
20.00 Право голоса (16+)
22.30 Осторожно, мошенники! (16+)
23.05 Прощание. Юрий Андропов (16+)
0.00 События. 25-й час
1.25 Д/ф «Гангстеры и джентльмены» (12+)
2.10 Петровка, 38 (16+)

НТВ

4.50 Т/с «ПОДОЗРЕВАЮТСЯ ВСЕ» (16+)
5.25, 6.05 Т/с «Я РАБОТАЮ В СУДЕ» (16+)
6.00, 10.00, 13.00, 16.00, 19.00 Сегодня
6.30 Деловое утро НТВ (12+)
8.30, 10.25 Т/с «ВОЗВРАЩЕНИЕ МУХТАРА» (16+)
11.00 Т/с «ЛЕСНИК» (16+)
13.25 Обзор. Чрезвычайное происшествие
14.00, 16.30, 0.55 Место встречи
17.20 ДНК (16+)
18.15 Реакция
19.40 Т/с «МОРСКИЕ ДЬЯВОЛЫ. СМЕРЧ» (16+)
23.30 Итоги дня
0.00 Т/с «СТЕРВЫ» (18+)
2.50 Квартирный вопрос (0+)
3.55 Т/с «ДОРОЖНЫЙ ПАТРУЛЬ» (16+)

РОССИЯ К

6.30, 7.00, 7.30, 8.00, 10.00, 15.00, 19.30, 23.30 Новости культуры
6.35 Легенды мирового кино
7.05 Д/с «Пешком...»
7.35, 20.05 Правила жизни
8.05, 22.10 Т/с «СЛЕДОВАТЕЛЬ ТИХОНОВ»
9.00, 15.10 Д/с «Музыка мира и войны»
9.40, 19.45 Главная роль
10.15, 18.00 Наблюдатель
11.10, 0.30 XX век
12.20 Д/ф «Ораниенбаумские игры»
13.00 Сати. Нескучная классика...
13.40 Д/ф «Магия звука и чудеса науки»
14.30, 23.00 Д/с «Память»
15.55 Эрмитаж
16.20 2 Верник 2
17.05 Цвет времени
17.20, 1.35 Д/ф «Записная книжка хроникера. Дмитрий Федоровский»
17.45 Д/ф «Брюгге. Средневековый город Бельгии»
19.00 Д/с «Крым. Загадки цивилизации»
20.30 Спокойной ночи, малыши!
20.45 Д/ф «Архитектура и погода»
21.40 Исторические путешествия Ивана Толстого
23.50 Тем временем с Александром Архангельским
2.05 Дмитрий Маслеев. Фортепианные сонаты Л. Бетховена и С. Прокофьева
2.45 Д/ф «Васко да Гама»

ДОМАШНИЙ

6.30, 18.00, 23.55, 5.35 6 кадров (16+)
7.00, 12.35, 13.40, 1.30 Д/с «Понять. Простить» (16+)
7.30 По делам несовершеннолетних (16+)
9.35 Давай разведёмся! (16+)
11.35, 2.35 Тест на отцовство (16+)
14.10 Х/ф «ЯБЛОНЕВЫЙ САД» (16+)
19.00 Х/ф «РЕЦЕПТ ЛЮБВИ» (16+)
22.55, 0.30 Т/с «ГЛУХАРЬ. ПРОДОЛЖЕНИЕ» (16+)
3.35 Д/с «Я его убила» (16+)
6.00 Джейми: обед за 30 минут (16+)

РЕН ТВ

5.00, 4.00 Территория заблуждений с Игорем Прокопенко (16+)
6.00, 11.00 Документальный проект (16+)
7.00 С бодрым утром! (16+)
8.30, 12.30, 16.30, 19.30, 23.00 Новости (16+)
9.00 Военная тайна с Игорем Прокопенко (16+)
12.00, 16.00, 19.00 Информационная программа 112 (16+)
13.00, 23.25 Загадки человечества с Олегом Шишкиным (16+)
14.00 Засекреченные списки (16+)
17.00, 3.10 Тайны Чапман (16+)
18.00, 2.10 Самые шокирующие гипотезы (16+)
20.00 Х/ф «ЗАЩИТНИК» (16+)
21.40 Водить по-русски (16+)
0.30 Х/ф «ЭВЕРЛИ» (18+)

ТНТ

7.00, 7.30, 8.00, 8.30, 6.00, 6.30 ТНТ. Best (16+)
9.00 Дом-2. Lite (16+)
10.15, 23.00 Дом-2. Остров любви (16+)
11.30, 12.00 Т/с «УЛИЦА» (16+)
12.30, 13.00, 13.30, 14.00, 14.30, 15.00, 15.30, 16.00, 16.30, 17.00, 17.30, 18.00, 18.30, 19.00, 19.30 Т/с «САШАТАНЯ» (16+)
20.00, 20.30 Т/с «СВЕТА С ТОГО СВЕТА» (16+)
21.00, 1.05, 2.05 Импровизация (16+)
22.00, 22.30 Stand up. Юлия Ахмедова (16+)
0.00 Дом-2. После заката (16+)

3.05 Т/с «УБИЙСТВО ПЕРВОЙ СТЕПЕНИ» (16+)
4.00, 5.00 Где логика? (16+)

СТС

6.00 М/с «Смешарики» (0+)
6.35 М/с «Команда Турбо» (0+)
7.00 М/с «Шоу мистера Пибоди и Шермана» (0+)
7.25 М/с «Три кота» (0+)
7.40 М/с «Том и Джерри» (0+)
8.30, 14.00 М/с «Кухня» (12+)
9.30, 0.30 Уральские пельмени (16+)
9.35 Х/ф «РОЗОВАЯ ПАНТЕРА» (0+)
11.25 Х/ф «ДВАДЦАТЬ ОДНО» (16+)
21.00 Х/ф «ПРОГУЛКА» (12+)
23.30, 3.05 Т/с «ДЕВОЧКИ НЕ СДАЮТСЯ» (16+)
1.00 Х/ф «БЛИЗНЕЦЫ» (18+)
4.05 Т/с «ЭТО ЛЮБОВЬ» (16+)
5.35 Ералаш (0+)
5.50 Музыка на СТС (16+)

ТВ-3

6.00 М/ф «Мультфильмы» (0+)
9.30, 10.00, 17.30, 18.00 Д/с «Слепая» (12+)
10.30, 11.00, 16.00, 16.30, 17.00 Д/с «Гадалка» (12+)
11.30, 12.30 Не ври мне! (12+)
13.30, 14.00, 14.30 Д/с «Охотники за привидениями» (16+)
15.00 Мистические истории (16+)
18.30, 19.30 Т/с «Я ОТМЕНЯЮ СМЕРТЬ» (12+)
20.30, 21.15, 22.00 Т/с «КОСТИ» (12+)
23.00 Х/ф «ДЕВЯТЫЕ ВРАТА» (16+)
1.30, 2.30, 3.15, 4.15 Т/с «ЭЛЕМЕНТАРНО» (16+)
5.00 Д/с «Тайные знаки» (12+)

ЗВЕЗДА

6.00, 6.50 Легенды армии с Александром Маршалом (12+)
7.45, 9.15, 10.05 Т/с «1941» (16+)
9.00, 13.00, 18.00, 23.00 Новости дня
10.00, 14.00 Военные новости
11.50, 13.15, 14.05 Т/с «СТРЕЛЯЮЩИЕ ГОРЫ» (16+)
16.10 Х/ф «ВЗРЫВ НА РАССВЕТЕ» (12+)
18.35 Д/с «Нюрнберг» (16+)
20.10 Не факт! (6+)
20.40, 21.25, 22.10 Д/с «Улика из прошлого» (16+)
23.15 Х/ф «ДВА БИЛЕТА НА ДНЕВНОЙ СЕАНС»
1.05 Х/ф «КРУГ»
2.55 Х/ф «ПРО ПЕТРА И ПАВЛА» (6+)
4.50 Д/ф «Солдатский долг маршала Рокоссовского» (12+)

ПЯТЫЙ КАНАЛ

5.00, 9.00, 13.00, 22.00 Известия
5.25, 6.20, 7.10 Т/с «ВТОРАЯ ЖИЗНЬ ЕВЫ» (16+)
8.05, 9.25, 10.15, 11.10, 12.05, 13.25, 14.20, 15.10, 16.05, 17.00 Т/с «БРАТАНЫ» (16+)
18.00, 18.45, 19.30, 20.20, 21.10, 22.30, 23.20 Т/с «СЛЕД» (16+)
0.00 Известия. Итоговый выпуск
0.30, 1.25, 2.20, 3.15 Т/с «ЖЕНА ОФИЦЕРА» (12+)

МАТЧ ТВ

6.30 Дорога в Россию (12+)
7.00, 8.25, 11.00, 13.35 Новости
7.05, 0.05 Все на Матч!
8.30 Футбол. Россия - Саудовская Аравия. Чемпионат мира-2018. Трансляция из Москвы (0+)
10.30 География Сборной (12+)
11.05 Футбол. Бельгия - Панама. Чемпионат мира-2018. Трансляция из Сочи (0+)
13.05, 23.45 Специальный репортаж (12+)
13.40, 16.55, 19.55, 22.55 Все на Матч! ЧМ-2018
14.45 Футбол. Колумбия - Япония. Чемпионат мира-2018. Прямая трансляция из Саранска
17.45 Футбол. Польша - Сенегал. Чемпионат мира-2018. Прямая трансляция из Москвы
20.55 Футбол. Тунис - Англия. Чемпионат мира-2018. Трансляция из Волгограда (0+)
0.25 Футбол. Швеция - Южная Корея. Чемпионат мира-2018. Трансляция из Нижнего Новгорода (0+)
2.25 Смешанные единоборства. Итоги мая (16+)
3.10 Смешанные единоборства. UFC. С. Струве - А. Арловский. Трансляция из США (16+)
4.15 Анатомия спорта (12+)
4.45 Профессиональный бокс. Э. Джошуа - Дж. Паркер. Бой за титулы чемпиона мира по версиям WBA, IBF и WBO в супертяжёлом весе. А. Поветкин - Д. Прайс. Трансляция из Великобритании (16+)

САНКТ-ПЕТЕРБУРГ

6.00, 7.00, 9.00, 11.00, 13.00, 15.00, 18.00 Новости
6.10 Д/с «Специальный агент» (12+)
7.05 Зелёный маршрут (12+)
7.35, 22.35, 1.15 Вектор успеха (12+)
7.45, 9.05 Хорошее Утро
10.00 Полезная консультация
10.25, 11.10 Х/ф «СОВЕСТЬ» (16+)
12.15 Д/с «Из всех орудий» (12+)
13.15, 15.15, 22.30, 1.10 Новости спорта
13.20, 18.45, 20.00 Малые родины большого Петербурга (6+)
13.30, 18.30 Время Суток
14.00 Такой футбол. Дневник ЧМ-2018
14.45, 15.20 Х/ф «УТРЕННИЙ ОБХОД» (12+)
17.00 Д/ф «Ленинградская Атлантида» (12+)
17.30 Промышленный клуб (12+)
18.20 Бизнес-Петербург
19.00 Улица Правды
20.15 Т/с «КОМАНДА» (12+)
22.00, 0.45 Новости. Итоги дня
22.45, 1.25 Культурная эволюция (16+)
23.00 Х/ф «АНТИСНАЙПЕР. ДВОЙНАЯ МОТИВАЦИЯ» (16+)
1.40 Такой футбол (6+)
2.10 Т/с «САМАЯ КРАСИВАЯ-2» (12+)
5.05 Д/ф «В темноте» (12+)

ОТР ОБЩЕСТВЕННОЕ ТЕЛЕВИДЕНИЕ РОССИИ

5.05, 14.05, 21.05 Прав!Да? (12+)
6.00, 12.05, 23.40 Большая страна. Возможности (12+)
6.40, 9.45, 12.45, 16.50, 0.20 Активная среда (12+)
6.50, 15.20 Моя история (12+)
7.30, 0.30 Д/с «Тайны разведки» (12+)
8.00, 13.15, 1.00 Календарь (12+)
8.40, 15.50 Д/ф «Блокадники» (12+)
9.30, 16.35 Вспомнить всё (12+)
10.00, 11.00, 12.00, 13.00, 14.00, 15.00 Новости
10.05, 11.05, 22.00 Т/с «ДЕМОНЫ» (12+)
17.00, 1.45 ОТРажение (12+)

ПЕРВЫЙ КАНАЛ

5.00 Телеканал Доброе утро
9.00, 3.00 Новости
9.15, 4.10 Контрольная закупка
9.50 Жить здорово! (16+)
10.55 Модный приговор
12.00, 15.00 Новости с субтитрами
12.15, 17.00, 18.25 Время покажет (16+)
15.15 Давай поженимся! (16+)
16.00 Мужское / Женское (16+)
18.00 Вечерние новости с субтитрами
18.50 Пусть говорят (16+)
20.00 Время
20.40 Чемпионат мира по футболу-2018. Сборная Ирана - сборная Испании. Прямой эфир из Казани
23.00 Т/с ПРЕМЬЕРА. «САДОВОЕ КОЛЬЦО» (16+)
0.00 Вечерний Ургант (16+)
0.35 Т/с «ОТТЕПЕЛЬ» (16+)
1.45, 3.05 Х/ф «МЕСТЬ» (16+)

РОССИЯ 1

5.00, 9.15 Утро России
9.00, 11.00, 14.00, 17.00, 20.00 Вести
9.55 О самом главном (12+)
11.40, 14.40, 17.40, 20.45 Вести. Местное время
12.00 Судьба человека с Борисом Корчевниковым (12+)
13.00, 19.00 60 минут (12+)
15.00 Т/с «СКЛИФОСОВСКИЙ» (12+)
18.00 Андрей Малахов. Прямой эфир (16+)
21.00 Т/с «ПЛАКУЧАЯ ИВА» (12+)
23.30 Вечер с Владимиром Соловьёвым (12+)
2.05 Т/с «ВЕРСИЯ» (12+)

ТВ ЦЕНТР

6.00 Настроение
8.00 Х/ф «ЕКАТЕРИНА ВОРОНИНА» (12+)
9.55 Д/ф «Юрий Антонов. Мечты сбываются и не сбываются» (12+)
11.30, 14.30, 19.40, 22.00 События
11.50, 2.35 Т/с «КОЛОМБО» (12+)
13.35 Мой герой (12+)
14.50 Город новостей
15.10 Т/с «МИСС МАРПЛ АГАТЫ КРИСТИ» (12+)
17.00 Естественный отбор (12+)
17.55 Т/с «УЗНАЙ МЕНЯ, ЕСЛИ СМОЖЕШЬ» (12+)
20.00 Наш город. Диалог с мэром. Прямой эфир
21.00, 22.35 Право голоса (16+)
23.10 Д/ф «90-е. Криминальные жены» (16+)
0.00 События. 25-й час
0.35 Прощание. Михаил Козаков (16+)
1.25 Д/ф «Герой-одиночка» (12+)
2.20 Петровка, 38 (16+)
4.25 Х/ф «КРЕПКИЙ ОРЕШЕК» (12+)

НТВ

4.50 Т/с «ПОДОЗРЕВАЮТСЯ ВСЕ» (16+)
5.25, 6.05 Т/с «Я РАБОТАЮ В СУДЕ» (16+)
6.00, 10.00, 13.00, 16.00, 19.00 Сегодня
6.30 Деловое утро НТВ (12+)
8.30, 10.25 Т/с «ВОЗВРАЩЕНИЕ МУХТАРА» (16+)
11.00 Т/с «ЛЕСНИК» (16+)
13.25 Обзор. Чрезвычайное происшествие
14.00, 16.30, 0.55 Место встречи
17.20 ДНК (16+)
18.15 Реакция
19.40 Т/с «МОРСКИЕ ДЬЯВОЛЫ. СМЕРЧ» (16+)
23.30 Итоги дня
0.00 Т/с «СТЕРВЫ» (18+)
2.50 Дачный ответ (0+)
3.55 Т/с «ДОРОЖНЫЙ ПАТРУЛЬ» (16+)

РОССИЯ К

6.30, 7.00, 7.30, 8.00, 10.00, 15.00, 19.30, 23.30 Новости культуры
6.35 Легенды мирового кино
7.05, 15.55 Д/с «Пешком...»
7.35, 20.05 Правила жизни
8.05, 22.10 Т/с «СЛЕДОВАТЕЛЬ ТИХОНОВ»
9.00, 15.10 Д/с «Музыка мира и войны»
9.40, 19.45 Главная роль
10.15, 18.00 Наблюдатель
11.10, 23.50 XX век
12.15, 0.55 Д/ф «Proневесомость»
12.55 Искусственный отбор
13.35 Д/ф «Архитектура и погода»
14.30, 23.00 Д/с «Память»
16.25 Ближний круг Николая Цискаридзе
17.20, 1.35 Д/ф «Записная книжка хроникера. Дмитрий Федоровский»
17.45 Д/ф «Бордо. Да здравствует буржуазия!»
19.00 Д/с «Крым. Загадки цивилизации»
20.30 Спокойной ночи, малыши!
20.45 Д/ф «Уловки памяти»
21.40 Исторические путешествия Ивана Толстого
2.05 Джованни Соллима и Клаудио Бохоркес. Сочинения для виолончели Л. Лео, С. Прокофьева
2.45 Цвет времени

ДОМАШНИЙ

6.30, 18.00, 23.50, 5.35 6 кадров (16+)
7.00, 12.30, 13.35, 1.30 Д/с «Понять. Простить» (16+)
7.30 По делам несовершеннолетних (16+)
9.30 Давай разведёмся! (16+)
11.30, 2.35 Тест на отцовство (16+)
14.05 Х/ф «РЕЦЕПТ ЛЮБВИ» (16+)
19.00 Х/ф «СУДЬБА ПО ИМЕНИ ЛЮБОВЬ» (16+)
22.50, 0.30 Т/с «ГЛУХАРЬ. ПРОДОЛЖЕНИЕ» (16+)
3.35 Д/с «Я его убила» (16+)
6.00 Джейми: обед за 30 минут (16+)

РЕН ТВ

5.00, 9.00, 4.00 Территория заблуждений с Игорем Прокопенко (16+)
6.00, 11.00 Документальный проект (16+)
7.00 С бодрым утром! (16+)
8.30, 12.30, 16.30, 19.30, 23.00 Новости (16+)
12.00, 15.55, 19.00 Информационная программа 112 (16+)
13.00, 23.25 Загадки человечества с Олегом Шишкиным (16+)
14.00 Засекреченные списки (16+)
17.00, 3.00 Тайны Чапман (16+)
18.00, 2.00 Самые шокирующие гипотезы (16+)
20.00 Х/ф «ОГРАБЛЕНИЕ НА БЕЙКЕР-СТРИТ» (16+)
22.00 Смотреть всем! (16+)
0.30 Х/ф «ПИРАНЬИ 3D» (18+)

ТНТ

7.00, 7.30, 8.00, 8.30, 6.00, 6.30 ТНТ. Best (16+)
9.00 Дом-2. Lite (16+)
10.15 Дом-2. Остров любви (16+)
11.30, 12.00 Т/с «УЛИЦА» (16+)
12.30 Большой завтрак (16+)
13.00, 13.30, 14.00, 14.30, 15.00, 15.30, 16.00, 16.30, 17.00, 17.30, 18.00, 18.30, 19.00,

19.30 Т/с «САШАТАНЯ» (16+)
20.00, 20.30 Т/с «СВЕТА С ТОГО СВЕТА» (16+)
21.00 Однажды в России (16+)
22.00 Stand up (16+)
23.00 Дом-2. Город любви (16+)
0.00 Дом-2. После заката (16+)
1.05, 2.05 Импровизация (16+)
3.05 Т/с «УБИЙСТВО ПЕРВОЙ СТЕПЕНИ» (16+)
4.00, 5.00 Где логика? (16+)

СТС

6.00 М/с «Смешарики» (0+)
6.35 М/с «Команда Турбо» (0+)
7.00 М/с «Шоу мистера Пибоди и Шермана» (0+)
7.25 М/с «Три кота» (0+)
7.40 М/с «Том и Джерри» (0+)
8.30, 14.00 М/с «Кухня» (12+)
9.30, 0.30 Уральские пельмени (16+)
9.40 Х/ф «РОЗОВАЯ ПАНТЕРА-2» (12+)
11.30 Х/ф «ПРОГУЛКА» (12+)
21.00 Х/ф «ДВЕНАДЦАТЬ ДРУЗЕЙ ОУШЕНА» (16+)
23.30, 3.05 Т/с «ДЕВОЧКИ НЕ СДАЮТСЯ» (16+)
1.00 Х/ф «ХРОНИКИ ХУАДУ. ЛЕЗВИЕ РОЗЫ» (12+)
4.05 Т/с «ЭТО ЛЮБОВЬ» (16+)
5.35 Ералаш (0+)
5.50 Музыка на СТС (16+)

ТВ-3

6.00 М/ф «Мультфильмы» (0+)
9.30, 10.00, 17.30, 18.00 Д/с «Слепая» (12+)
10.30, 11.00, 16.00, 16.30, 17.00 Д/с «Гадалка» (12+)
11.30, 12.30 Не ври мне! (12+)
13.30, 14.00, 14.30 Д/с «Охотники за привидениями» (16+)
15.00 Мистические истории (16+)
18.30, 19.30 Т/с «Я ОТМЕНЯЮ СМЕРТЬ» (12+)
20.30, 21.15, 22.00 Т/с «КОСТИ» (12+)
23.00 Х/ф «ФУРГОН СМЕРТИ» (16+)
1.00, 1.45, 2.30, 3.30, 4.15, 5.15 Т/с «ЧЕРНЫЙ СПИСОК» (16+)

ЗВЕЗДА

6.00, 6.50 Легенды космоса (6+)
7.45, 9.15, 10.05, 11.50, 13.15, 14.05 Т/с «1942» (16+)
9.00, 13.00, 18.00, 23.00 Новости дня
10.00, 14.00 Военные новости
16.15 Х/ф «ДЕЛО №306» (6+)
18.35 Д/с «Нюрнберг» (16+)
20.10 Не факт! (6+)
20.40, 21.25, 22.10 Д/с «Секретная папка» (12+)
23.15 Х/ф «НОЧНОЙ ПАТРУЛЬ» (12+)
1.10 Х/ф «ИНСПЕКТОР ГАИ» (12+)
2.45 Х/ф «ТЫ ДОЛЖЕН ЖИТЬ» (12+)
4.20 Х/ф «ГОДЕН К НЕСТРОЕВОЙ»

ПЯТЫЙ КАНАЛ

5.00, 9.00, 13.00, 22.00 Известия
5.25, 6.20, 7.10 Т/с «ВТОРАЯ ЖИЗНЬ ЕВЫ» (16+)
8.05, 9.25, 10.15, 11.10, 12.05, 13.25, 14.20, 15.10, 16.05, 17.05 Т/с «БРАТАНЫ» (16+)
18.00, 18.45, 19.30, 20.25, 21.05, 22.30, 23.20 Т/с «СЛЕД» (16+)
0.00 Известия. Итоговый выпуск
0.30, 1.25, 2.20, 3.15, 4.05 Т/с «Я ТЕБЯ ЛЮБЛЮ» (12+)

МАТЧ ТВ

6.30 Дорога в Россию (12+)
7.00, 8.55, 11.30 Новости
7.05, 0.05 Все на Матч!
9.00 Футбол. Колумбия - Япония. Чемпионат мира-2018. Трансляция из Саранска (0+)
11.00 По России с футболом (12+)
11.40 Футбол. Польша - Сенегал. Чемпионат мира-2018. Трансляция из Москвы (0+)
13.40 Заявка на успех (12+)
14.00, 16.55, 19.55, 22.55 Все на Матч! ЧМ-2018
14.45 Футбол. Португалия - Марокко. Чемпионат мира-2018. Прямая трансляция из Москвы
17.45 Футбол. Уругвай - Саудовская Аравия. Чемпионат мира-2018. Прямая трансляция из Ростова-на-Дону
20.55 Футбол. Россия - Египет. Чемпионат мира-2018. Трансляция из Санкт-Петербурга (0+)
23.45 Специальный репортаж (12+)
0.25 Х/ф «УЧЕНИК МАСТЕРА» (16+)
2.10 Смешанные единоборства. UFC. Р. Уиттакер - Й. Ромеро. Реванш. Трансляция из США (16+)
4.10 Вэлкам ту Раша (12+)
4.40 Д/ф «Мистер Кальзаге» (16+)

САНКТ-ПЕТЕРБУРГ

6.00, 7.00, 9.00, 11.00, 13.00, 15.00, 18.00 Новости
6.10 Д/с «Специальный агент» (12+)
7.10 Промышленный клуб (12+)
7.35, 22.35, 3.55 Вектор успеха (12+)
7.45, 9.05 Хорошее Утро
10.00 Полезная консультация
10.25, 11.10 Х/ф «СОВЕСТЬ» (16+)
12.15, 16.20 Д/с «Из всех орудий» (12+)
13.15, 15.15, 22.30, 3.45 Новости спорта
13.20, 14.45, 18.20 Малые родины большого Петербурга (6+)
13.30, 18.35 Время Суток
14.00 Такой футбол. Дневник ЧМ-2018
15.20 Улица Правды (16+)
17.10 Районы. Кварталы (6+)
17.30 Морские вести (12+)
17.45 Телезнайки (6+)
18.15 Бизнес-Петербург
19.05 Легенды спорта (12+)
20.05 Т/с «КОМАНДА» (12+)
22.00, 3.20 Новости. Итоги дня
22.45, 4.05 Культурная эволюция (16+)
23.00, 4.15 Степень защиты с Еленой Болдышевой (16+)
23.10 Х/ф «ПУТЬ КАРЛИТО» (16+)
1.35 Х/ф «РЭД» (16+)
4.25 Х/ф «ОГРАБЛЕНИЕ ПО-ФРАНЦУЗСКИ» (16+)

ОТР ОБЩЕСТВЕННОЕ ТЕЛЕВИДЕНИЕ РОССИИ

5.05, 14.05, 21.05 Прав!Да? (12+)
6.00, 12.05, 23.40 Большая страна (12+)
6.40, 9.45, 12.45, 16.50, 0.20 Активная среда (12+)
6.50, 15.20 Большая наука (12+)
7.30, 0.30 Д/с «Тайны разведки» (12+)
8.00, 13.15, 1.00 Календарь (12+)
8.40, 15.50 Д/с «Живая история» (12+)
9.30, 16.35 От прав к возможностям (12+)
10.00, 11.00, 12.00, 13.00, 14.00, 15.00 Новости
10.05, 11.05, 22.00 Т/с «ДЕМОНЫ» (12+)
17.00, 1.45 ОТРажение (12+)

ПЕРВЫЙ КАНАЛ

5.00 Телеканал Доброе утро
9.00, 3.00 Новости
9.15 Контрольная закупка
9.50 Жить здорово! (16+)
10.55 Модный приговор
12.00, 15.00 Новости с субтитрами
12.15, 17.00, 18.25 Время покажет (16+)
15.15 Давай поженимся! (16+)
16.00, 3.55 Мужское / Женское (16+)
18.00 Вечерние новости с субтитрами
18.50 Пусть говорят (16+)
20.00 Время
20.40 Чемпионат мира по футболу-2018. Сборная Аргентины - сборная Хорватии. Прямой эфир из Нижнего Новгорода
23.00 Т/с ПРЕМЬЕРА. «САДОВОЕ КОЛЬЦО» (16+)
0.00 Вечерний Ургант (16+)
0.35 Т/с «ОТТЕПЕЛЬ» (16+)
1.40, 3.05 Х/ф «ДЕТИ СЭВИДЖА» (16+)

РОССИЯ 1

5.00, 9.15 Утро России
9.00, 11.00, 14.00, 17.00, 20.00 Вести
9.55 О самом главном (12+)
11.40, 14.40, 17.40, 20.45 Вести. Местное время
12.00 Судьба человека с Борисом Корчевниковым (12+)
13.00, 19.00 60 минут (12+)
15.00 Т/с «СКЛИФОСОВСКИЙ» (12+)
18.00 Андрей Малахов. Прямой эфир (16+)
21.00 Т/с «ПЛАКУЧАЯ ИВА» (12+)
23.30 Вечер с Владимиром Соловьёвым (12+)
2.05 Т/с «ВЕРСИЯ» (12+)

ТВ ЦЕНТР

6.00 Настроение
8.10 Доктор И... (16+)
8.45 Х/ф «ПЯТЬДЕСЯТ НА ПЯТЬДЕСЯТ» (12+)
10.35, 0.35 Д/ф «Василий Лановой. Есть такая профессия...» (12+)
11.30, 14.30, 19.40, 22.00 События
11.50 Т/с «КОЛОМБО» (12+)
13.35 Мой герой (12+)
14.50 Город новостей
15.05, 4.05 Т/с «МИСС МАРПЛ АГАТЫ КРИСТИ» (12+)
17.00 Естественный отбор (12+)
17.55 Т/с «УЗНАЙ МЕНЯ, ЕСЛИ СМОЖЕШЬ» (12+)
20.00 Право голоса (16+)
22.30 Линия защиты (16+)
23.05 Д/ф «Роковой курс. Триумф и гибель» (12+)
0.00 События. 25-й час
1.25 Осторожно, мошенники! (16+)
2.00 Петровка, 38 (16+)
2.15 Х/ф «У ОПАСНОЙ ЧЕРТЫ» (12+)

НТВ

4.50 Т/с «ПОДОЗРЕВАЮТСЯ ВСЕ» (16+)
5.25, 6.05 Т/с «Я РАБОТАЮ В СУДЕ» (16+)
6.00, 10.00, 13.00, 16.00, 19.00 Сегодня
6.30 Деловое утро НТВ (12+)
8.30, 10.25 Т/с «ВОЗВРАЩЕНИЕ МУХТАРА» (16+)
11.00 Т/с «ЛЕСНИК» (16+)
13.25 Обзор. Чрезвычайное происшествие
14.00, 16.30, 0.55 Место встречи
17.20 ДНК (16+)
18.15 Реакция
19.40 Т/с «МОРСКИЕ ДЬЯВОЛЫ. СМЕРЧ» (16+)
23.30 Итоги дня
0.00 Т/с «СТЕРВЫ» (18+)
2.50 НашПотребНадзор (16+)
3.50 Т/с «ДОРОЖНЫЙ ПАТРУЛЬ» (16+)

РОССИЯ К

6.30, 7.00, 7.30, 8.00, 10.00, 15.00, 19.30, 23.30 Новости культуры
6.35 Легенды мирового кино
7.05 Д/с «Пешком...»
7.35, 20.05 Правила жизни
8.05, 22.10 Т/с «СЛЕДОВАТЕЛЬ ТИХОНОВ»
8.55 Д/ф «Константин Циолковский»
9.00, 15.10 Д/с «Музыка мира и войны»
9.40, 19.45 Главная роль
10.15, 18.00 Наблюдатель
11.10, 23.50 XX век
12.15 Д/ф «Кто придумал ксерокс?»
12.55 Абсолютный слух
13.35 Д/ф «Уловки памяти»
14.30, 23.00 Д/с «Память»
15.50 Д/ф «Нефертити»
15.55 Д/с «Пряничный домик»
16.25 Линия жизни
17.20, 1.35 Д/ф «Записная книжка хроникера. Дмитрий Федоровский»
17.45 Д/ф «Пестум и Велла. О неизменном и преходящем»
19.00 Д/с «Крым. Загадки цивилизации»
20.30 Спокойной ночи, малыши!
20.45 Д/ф «Фабрика мозга»
21.40 Исторические путешествия Ивана Толстого
0.55 Д/ф «Молнии рождаются на земле. Телевизионная система «Орбита»
2.05 Борис Андрианов. А. Шнитке. Концерт №1 для виолончели с оркестром
2.45 Цвет времени

ДОМАШНИЙ

6.30, 18.00, 23.55, 5.35 6 кадров (16+)
7.00, 12.35, 13.40, 1.30 Д/с «Понять. Простить» (16+)
7.30 По делам несовершеннолетних (16+)
9.35 Давай разведёмся! (16+)
11.35 Тест на отцовство (16+)
14.10 Х/ф «СУДЬБА ПО ИМЕНИ ЛЮБОВЬ» (16+)
19.00 Х/ф «ЦЕНА ПРОШЛОГО» (16+)
22.55, 0.30 Т/с «ГЛУХАРЬ. ПРОДОЛЖЕНИЕ» (16+)
2.35 Х/ф «АССА» (16+)
6.00 Джейми: обед за 30 минут (16+)

РЕН ТВ

5.00, 4.40 Территория заблуждений с Игорем Прокопенко (16+)
6.00, 9.00 Документальный проект (16+)
7.00 С бодрым утром! (16+)
8.30, 12.30, 16.30, 19.30, 23.00 Новости (16+)
12.00, 16.00, 19.00 Информационная программа 112 (16+)
13.00, 23.25 Загадки человечества с Олегом Шишкиным (16+)
14.00 Засекреченные списки (16+)
17.00 Тайны Чапман (16+)
18.00, 3.40 Самые шокирующие гипотезы (16+)
20.00 Х/ф «ВЕРТИКАЛЬНЫЙ ПРЕДЕЛ» (16+)
22.15 Смотреть всем! (16+)
0.30 Х/ф «ПИРАНЬИ 3DD» (18+)
1.50 Х/ф «ТЭММИ» (16+)

ТНТ

7.00, 7.30, 8.00, 8.30 ТНТ. Best (16+)
9.00 Дом-2. Lite (16+)
10.15 Дом-2. Остров любви (16+)
11.30, 12.00 Т/с «УЛИЦА» (16+)
12.30, 13.00, 13.30, 14.00, 14.30, 15.00, 15.30, 16.00, 16.30, 17.00, 17.30, 18.00, 18.30, 19.00, 19.30 Т/с «САШАТАНЯ» (16+)
20.00, 20.30 Т/с «СВЕТА С ТОГО СВЕТА» (16+)
21.00 Студия Союз (16+)
22.00 Stand up (16+)
23.00 Дом-2. Город любви (16+)
0.00 Дом-2. После заката (16+)
1.05 Х/ф «ДЖОН КЬЮ» (16+)
3.20 ТНТ-Club (16+)

3.25 Т/с «УБИЙСТВО ПЕРВОЙ СТЕПЕНИ» (16+)
4.15 Х/ф «В СМЕРТЕЛЬНОЙ ОПАСНОСТИ» (16+)
6.10 Д/ф «Рожденные на воле» (12+)

СТС

6.00 М/с «Смешарики» (0+)
6.35 М/с «Команда Турбо» (0+)
7.00 М/с «Шоу мистера Пибоди и Шермана» (0+)
7.25 М/с «Три кота» (0+)
7.40 М/с «Том и Джерри» (0+)
8.30 М/с «Кухня» (12+)
9.30 Х/ф «ВЕЛИКОЛЕПНЫЙ» (16+)
11.30 Х/ф «ДВЕНАДЦАТЬ ДРУЗЕЙ ОУШЕНА» (16+)
14.00 Т/с «ВОРОНИНЫ» (16+)
21.00 Х/ф «ОГРАБЛЕНИЕ ПО-ИТАЛЬЯНСКИ» (12+)
23.15 Шоу Уральских пельменей (16+)
0.30 Уральские пельмени (16+)
1.00 Х/ф «РОЗОВАЯ ПАНТЕРА-2» (12+)
2.45 Х/ф «ВСЁ И СРАЗУ» (16+)
4.35 Т/с «ЭТО ЛЮБОВЬ» (16+)
5.35 Ералаш (0+)
5.50 Музыка на СТС (16+)

ТВ-3

6.00 М/ф «Мультфильмы» (0+)
9.30, 10.00, 17.30, 18.00 Д/с «Слепая» (12+)
10.30, 11.00, 16.00, 16.30, 17.00 Д/с «Гадалка» (12+)
11.30, 12.30 Не ври мне! (12+)
13.30, 14.00, 14.30 Д/с «Охотники за привидениями» (16+)
15.00 Мистические истории (16+)
18.30, 19.30 Т/с «Я ОТМЕНЯЮ СМЕРТЬ» (12+)
20.30, 21.15, 22.00 Т/с «КОСТИ» (12+)
23.00 Х/ф «БУРЯ В АРКТИКЕ» (16+)
0.45, 1.45, 2.30, 3.30, 4.15, 5.15 Т/с «ПЯТАЯ СТРАЖА. СХВАТКА» (16+)

ЗВЕЗДА

6.00, 6.50 Последний день (12+)
7.45, 9.15, 10.05, 11.50, 13.15, 14.05 Т/с «1942» (16+)
9.00, 13.00, 18.00, 23.00 Новости дня
10.00, 14.00 Военные новости
16.00 Д/с «Москва фронту» (12+)
16.25 Х/ф «СКВОЗЬ ОГОНЬ» (12+)
18.35 Д/ф «Великолепная «Восьмерка»
20.10 Не факт! (6+)
20.40, 21.25, 22.10 Код доступа (12+)
23.15 Х/ф «ПРИКАЗ: ОГОНЬ НЕ ОТКРЫВАТЬ» (12+)
1.00 Х/ф «ПРИКАЗ: ПЕРЕЙТИ ГРАНИЦУ» (12+)
2.45 Х/ф «БЕССМЕРТНЫЙ ГАРНИЗОН» (12+)
4.35 Д/ф «Последний бой неуловимых» (16+)

ПЯТЫЙ КАНАЛ

5.00, 9.00, 13.00, 22.00 Известия
5.25 М/ф «Мультфильмы» (0+)
6.00, 7.05 Т/с «ВТОРАЯ ЖИЗНЬ ЕВЫ» (16+)
8.00, 9.25, 10.20, 11.10, 12.05, 13.25 Т/с «БРАТАНЫ» (16+)
14.20, 15.10, 16.10, 17.05 Т/с «БРАТАНЫ-2» (16+)
18.00, 18.45, 19.30, 20.20, 21.10, 22.30, 23.20 Т/с «СЛЕД» (16+)
0.00 Известия. Итоговый выпуск
0.30, 1.25, 2.20, 3.10, 4.05 Т/с «Я ТЕБЯ ЛЮБЛЮ» (12+)

МАТЧ ТВ

6.30 Дорога в Россию (12+)
7.00, 8.55, 11.30, 13.40 Новости
7.05, 0.05 Все на Матч!
9.00 Футбол. Португалия - Марокко. Чемпионат мира-2018. Трансляция из Москвы (0+)
11.00 По России с футболом (12+)
11.40 Футбол. Иран - Испания. Чемпионат мира-2018. Трансляция из Казани (0+)
13.45, 16.55, 19.55, 22.55 Все на Матч! ЧМ-2018
14.45 Футбол. Дания - Австралия. Чемпионат мира-2018. Прямая трансляция из Самары
17.45 Футбол. Франция - Перу. Чемпионат мира-2018. Прямая трансляция из Екатеринбурга
20.55 Футбол. Уругвай - Саудовская Аравия. Чемпионат мира-2018. Трансляция из Ростова-на-Дону (0+)
23.45 Специальный репортаж (12+)
0.25 Х/ф «САМОВОЛКА» (16+)
2.20 Профессиональный бокс. Л. Санта Крус - А. Марес. Бой за титул чемпиона мира по версии WBA в полулёгком весе. Трансляция из США (16+)
4.20 Лица ЧМ-2018 (12+)
4.25 Тренеры, которые играли на ЧМ (12+)
4.30 Д/ф «Новицки: Идеальный бросок» (16+)

САНКТ-ПЕТЕРБУРГ

6.00, 7.00, 9.00, 11.00, 13.00, 15.00, 18.00 Новости
6.10 Д/с «Специальный агент» (12+)
7.05 Зелёный маршрут (12+)
7.35, 22.35, 3.00 Вектор успеха (12+)
7.45, 9.05 Хорошее Утро
10.00 Полезная консультация
10.25, 11.10 Х/ф «СОВЕСТЬ» (16+)
12.15, 15.20 Д/с «Из всех орудий» (12+)
13.15, 15.15, 22.30, 2.55 Новости спорта
13.20, 14.45, 18.20, 19.05 Малые родины большого Петербурга (6+)
13.30, 18.35 Время Суток
14.00 Такой футбол. Дневник ЧМ-2018
16.00 Партбюро
17.00 Д/с «Азия: взгляд с высоты» (12+)
18.15 Бизнес-Петербург
19.15 Д/ф «Панфиловцы. Правда о подвиге» (16+)
20.00, 5.45 Д/ф «Ощущение войны» (16+)
20.15 Х/ф «СЛУЧАЙ С ПОЛЫНИНЫМ» (12+)
22.00, 2.30 Новости. Итоги дня
22.45, 3.10 Культурная эволюция (16+)
23.00 Х/ф «ПРОВЕРКА НА ДОРОГАХ» (16+)
0.45 Х/ф «БЕССМЕРТНЫЙ ГАРНИЗОН» (16+)
3.25 Х/ф «МОРЕ В ОГНЕ» (12+)

ОТР ОБЩЕСТВЕННОЕ ТЕЛЕВИДЕНИЕ РОССИИ

5.05, 14.05, 21.05 Прав!Да? (12+)
6.00, 12.05, 23.40 Большая страна (12+)
6.40, 9.45, 12.45, 16.50, 0.20 Активная среда (12+)
6.50, 15.20 Гамбургский счёт (12+)
7.30, 0.30 Д/с «Тайны разведки» (12+)
8.00, 13.15, 1.00 Календарь (12+)
8.40, 15.50 Д/ф «Украденное детство. Малолетние узники концлагерей» (12+)
9.30, 16.35 Д/с «Гербы России» (12+)
10.00, 11.00, 12.00, 13.00, 14.00, 15.00 Новости
10.05, 11.05, 22.00 Т/с «ДЕМОНЫ» (12+)
17.00, 1.45 ОТРажение (12+)

ПЕРВЫЙ КАНАЛ

5.00 Телеканал Доброе утро
9.00 Новости
9.15 Контрольная закупка
9.50 Жить здорово! (16+)
10.55 Модный приговор
12.00, 15.00 Новости с субтитрами
12.15, 17.00, 18.25 Время покажет (16+)
15.15 Давай поженимся! (16+)
16.00 Мужское / Женское (16+)
18.00 Вечерние новости с субтитрами
18.50 Человек и закон с Алексеем Пимановым (16+)
20.00 Время
20.40 Чемпионат мира по футболу-2018. Сборная Сербии - сборная Швейцарии. Прямой эфир из Калининграда
23.00 Т/с ПРЕМЬЕРА. «САДОВОЕ КОЛЬЦО» (16+)
0.00 Вечерний Ургант (16+)
0.35 Т/с «ОТТЕПЕЛЬ» (16+)
1.40 Х/ф «БУЧ КЭССИДИ И САНДЭНС КИД» (12+)
3.45 Х/ф «ДЖОШУА» (16+)

РОССИЯ 1

5.00, 9.15 Утро России
9.00, 11.00, 14.00, 17.00, 20.00 Вести
9.55 О самом главном (12+)
11.40, 14.40, 17.40, 20.45 Вести. Местное время
12.00 Судьба человека с Борисом Корчевниковым (12+)
13.00, 19.00 60 минут (12+)
15.00 Т/с «СКЛИФОСОВСКИЙ» (12+)
18.00 Андрей Малахов. Прямой эфир (16+)
21.00 Т/с «ПЛАКУЧАЯ ИВА» (12+)
0.00 Х/ф «ХОЛОДНОЕ ТАНГО» (16+)
2.20 Х/ф «СОРОКАПЯТКА» (12+)

ТВ ЦЕНТР

6.00 Настроение
8.00 Х/ф «КРЕПКИЙ ОРЕШЕК» (12+)
9.30, 11.50 Х/ф «ЧУЖИЕ И БЛИЗКИЕ» (12+)
11.30, 14.30, 22.00 События
13.40 Мой герой (12+)
14.50 Город новостей
15.05 Х/ф «ВЕТЕР ПЕРЕМЕН» (12+)
16.55 Естественный отбор (12+)
17.45 Х/ф «ВЕРСИЯ ПОЛКОВНИКА ЗОРИНА»
19.30 В центре событий с Анной Прохоровой
20.40 Красный проект (16+)
22.30 10 самых... (16+)
23.05 Д/с «Дикие деньги» (16+)
0.00 Д/ф «С понтом по жизни» (12+)
1.35 Петровка, 38 (16+)
1.55 Т/с «КОЛОМБО» (12+)
3.40 Т/с «МИСС МАРПЛ АГАТЫ КРИСТИ» (12+)

НТВ

4.50 Т/с «ПОДОЗРЕВАЮТСЯ ВСЕ» (16+)
5.25, 6.05 Т/с «Я РАБОТАЮ В СУДЕ» (16+)
6.00, 10.00, 13.00, 16.00, 19.00 Сегодня
6.30 Деловое утро НТВ (12+)
8.30, 10.25 Т/с «ВОЗВРАЩЕНИЕ МУХТАРА» (16+)
11.00 Т/с «ЛЕСНИК» (16+)
13.25 Обзор. Чрезвычайное происшествие
14.00, 16.30, 2.00 Место встречи
17.20 ДНК (16+)
18.15 ЧП. Расследование (16+)
19.40 Т/с «МОРСКИЕ ДЬЯВОЛЫ. СМЕРЧ» (16+)
23.35 Захар Прилепин. Уроки русского (12+)
0.05 Т/с «СТЕРВЫ» (18+)
1.00 Мы и наука. Наука и мы (12+)
4.00 Т/с «ДОРОЖНЫЙ ПАТРУЛЬ» (16+)

РОССИЯ К

6.30, 7.00, 7.30, 8.00, 10.00, 15.00, 19.30, 23.00 Новости культуры
6.35 Легенды мирового кино
7.05 Д/с «Пешком...»
7.35 Правила жизни
8.05 Т/с «СЛЕДОВАТЕЛЬ ТИХОНОВ»
8.50 Д/ф «Эдуард Мане»
9.00, 18.45 Д/ф «Трудная дорога к фронту»
9.40 Главная роль
10.20 Х/ф «АНТОША РЫБКИН»
11.10, 1.05 XX век
12.15 Д/ф «Молнии рождаются на земле. Телевизионная система «Орбита»
12.55 Острова
13.35 Д/ф «Фабрика мозга»
14.30 Д/с «Память»
15.10 Х/ф «ГАЛЯ»
16.00 Письма из провинции
16.30 Д/ф «Тихо Браге»
16.35 Билет в Большой
17.20 Х/ф «В ПОГОНЕ ЗА СЛАВОЙ»
19.45 Х/ф «ГОСУДАРСТВЕННАЯ ГРАНИЦА. ГОД СОРОК ПЕРВЫЙ»
22.05 Линия жизни
23.20 Х/ф «БЛИЗКИЕ» (18+)
2.10 Искатели

ДОМАШНИЙ

6.30, 7.30, 18.00, 23.40, 5.40 6 кадров (16+)
7.00 Д/с «Понять. Простить» (16+)
7.45 По делам несовершеннолетних (16+)
10.45 Т/с «ЛЮБОПЫТНАЯ ВАРВАРА-3» (16+)
19.00 Х/ф «СОН КАК ЖИЗНЬ» (16+)
22.40, 0.30 Т/с «ГЛУХАРЬ. ПРОДОЛЖЕНИЕ» (16+)
1.30 Х/ф «ЗАВТРАК У ТИФФАНИ» (16+)
3.45 Х/ф «ПРИЗРАК В МОНТЕ-КАРЛО» (16+)
6.00 Джейми: обед за 30 минут (16+)

РЕН ТВ

5.00, 4.40 Территория заблуждений с Игорем Прокопенко (16+)
6.00, 9.00, 10.00 Документальный проект (16+)
7.00 С бодрым утром! (16+)
8.30, 12.30, 16.30, 19.30 Новости (16+)
12.00, 16.00, 19.00 Информационная программа 112 (16+)
13.00 Загадки человечества с Олегом Шишкиным (16+)
14.00 Засекреченные списки (16+)
17.00 Тайны Чапман (16+)
18.00 Самые шокирующие гипотезы (16+)
20.00, 21.00 Документальный спецпроект (16+)
23.00 Х/ф «ПАСТЫРЬ» (16+)
0.30 Х/ф «К СОЛНЦУ» (18+)
2.10 Х/ф «ПАРНИ ИЗ ДЖЕРСИ» (16+)

ТНТ

7.00 М/ф «Волшебный меч» (12+)
9.00 Дом-2. Lite (16+)
10.15 Дом-2. Остров любви (16+)
11.30, 12.00 Т/с «УЛИЦА» (16+)
12.30, 14.00, 14.30, 15.30, 17.00, 18.30, 19.00, 19.30, 20.00, 21.30 Битва экстрасенсов (16+)
23.00 Дом-2. Город любви (16+)
0.00 Дом-2. После заката (16+)
1.00 Такое кино! (16+)

1.35 Х/ф «НЕЗАБЫВАЕМОЕ» (16+)
4.00 Импровизация (16+)
5.00 Где логика? (16+)
6.00, 6.30 ТНТ. Best (16+)

СТС

6.00 М/с «Смешарики» (0+)
6.35 М/с «Команда Турбо» (0+)
7.00 М/с «Шоу мистера Пибоди и Шермана» (0+)
7.25 М/с «Три кота» (0+)
7.40 М/с «Том и Джерри» (0+)
8.30 М/с «Кухня» (12+)
9.30 Х/ф «АСТЕРИКС И ОБЕЛИКС В БРИТАНИИ» (6+)
11.45 Х/ф «ОГРАБЛЕНИЕ ПО-ИТАЛЬЯНСКИ» (12+)
14.00 Т/с «ВОРОНИНЫ» (16+)
19.00 Шоу Уральских пельменей (16+)
20.30 Премьера! Шоу Уральских пельменей (16+)
22.00 Шоу выходного дня (16+)
0.00 Х/ф «ОЧЕНЬ СТРАШНОЕ КИНО» (16+)
1.40 Х/ф «БОЕВОЙ КОНЬ» (12+)
4.30 Т/с «ЭТО ЛЮБОВЬ» (16+)
5.30 Ералаш (0+)
5.50 Музыка на СТС (16+)

ТВ-3

6.00 М/ф «Мультфильмы» (0+)
9.30, 10.00, 17.30 Д/с «Слепая» (12+)
10.30, 11.00, 16.00, 16.30, 17.00 Д/с «Гадалка» (12+)
11.30, 12.30 Не ври мне! (12+)
13.30, 14.00, 14.30 Д/с «Охотники за привидениями» (16+)
15.00 Мистические истории (16+)
18.00 Дневник экстрасенса с Дарией Воскобоевой (16+)
19.00 Человек-невидимка (12+)
20.00 Х/ф «ВИКТОР ФРАНКЕНШТЕЙН» (16+)
22.00 Х/ф «ЖЕНЩИНА В ЧЕРНОМ» (16+)
0.00 Х/ф «УНИВЕРСАЛЬНЫЙ СОЛДАТ-4: ДЕНЬ РАСПЛАТЫ» (16+)
2.15 Х/ф «ФУРГОН СМЕРТИ» (16+)
4.00, 5.00 Д/с «Тайные знаки» (12+)

ЗВЕЗДА

5.20 Х/ф «ЗИМОРОДОК» (6+)
7.05, 9.15, 10.05, 11.15, 13.15, 14.05 Т/с «БЛОКАДА» (12+)
9.00, 13.00, 18.00, 23.00 Новости дня
10.00, 14.00 Военные новости
15.00 Х/ф «БРЕСТСКАЯ КРЕПОСТЬ» (16+)
18.35 Главный день (12+)
19.25 Х/ф «БУДУ ПОМНИТЬ» (16+)
21.20, 23.15 Х/ф «ПЛАМЯ» (12+)
0.45 Х/ф «ИДИ И СМОТРИ» (16+)
3.05 Д/ф «Обыкновенный фашизм» (16+)

ПЯТЫЙ КАНАЛ

5.00, 9.00, 13.00 Известия
5.25, 6.20, 7.10, 8.05 Х/ф «ХОЛОСТЯК» (16+)
9.25, 10.20, 11.10, 12.05, 13.25, 14.20, 15.10, 16.10, 17.05 Т/с «БРАТАНЫ-2» (16+)
18.00, 18.45, 19.40, 20.25, 21.20, 22.05, 22.55, 23.45, 0.30 Т/с «СЛЕД» (16+)
1.20, 2.00, 2.40, 3.20, 4.00 Т/с «ДЕТЕКТИВЫ» (16+)

МАТЧ ТВ

6.30 Дорога в Россию (12+)
7.00, 8.55, 11.30 Новости
7.05, 0.05 Все на Матч!
9.00 Футбол. Дания - Австралия. Чемпионат мира-2018. Трансляция из Самары (0+)
11.00 По России с футболом (12+)
11.40 Футбол. Франция - Перу. Чемпионат мира-2018. Трансляция из Екатеринбурга (0+)
13.40 Россия ждёт (12+)
14.00, 16.55, 19.55, 22.55 Все на Матч! ЧМ-2018
14.45 Футбол. Бразилия - Коста-Рика. Чемпионат мира-2018. Прямая трансляция из Санкт-Петербурга
17.45 Футбол. Нигерия - Исландия. Чемпионат мира-2018. Прямая трансляция из Волгограда
20.55, 2.25 Футбол. Аргентина - Хорватия. Чемпионат мира-2018. Трансляция из Нижнего Новгорода (0+)
23.45 Специальный репортаж (12+)
0.25 Волейбол. Россия - Италия. Лига наций. Мужчины. Трансляция из Италии (0+)
4.25 Судебные решения (12+)
4.30 Профессиональный бокс. Т. Флэнаган - М. Хукер. Т. Фьюри - С. Сефери. Трансляция из Великобритании (16+)

САНКТ-ПЕТЕРБУРГ

6.00, 7.00, 9.00, 11.00, 13.00, 15.00 Новости
6.05 Д/ф «Живая Ладога» (16+)
7.35 Вектор успеха (12+)
7.45, 9.05 Хорошее Утро
10.00 Полезная консультация
10.25, 11.10, 13.20 Х/ф «СОВЕСТЬ» (16+)
13.15, 15.15 Новости спорта
14.00 Такой футбол. Дневник ЧМ-2018
14.45 Малые родины большого Петербурга (6+)
15.20 Д/с «Из всех орудий» (12+)
16.00 Д/ф «Ощущение войны» (16+)
16.15 Х/ф «СЛУЧАЙ С ПОЛЫНИНЫМ» (12+)
18.00 Музыкальная памятная акция Музыка войны и победы
20.00 Х/ф «ТОВАРИЩ ГЕНЕРАЛ» (12+)
21.30 Зона Особого Внимания (16+)
22.00 Пульс города (6+)
23.00, 5.45 Культурная эволюция (16+)
23.15 Х/ф «ЖИВЫЕ И МЁРТВЫЕ» (12+)
2.30 Х/ф «В ШЕСТЬ ЧАСОВ ВЕЧЕРА ПОСЛЕ ВОЙНЫ» (16+)
4.00 Х/ф «БЕССМЕРТНЫЙ ГАРНИЗОН» (16+)

ОТР ОБЩЕСТВЕННОЕ ТЕЛЕВИДЕНИЕ РОССИИ

5.05, 14.05, 21.05 За дело! (12+)
6.00, 12.05, 23.40 Большая страна (12+)
6.40, 9.45, 12.45, 16.50 Активная среда (12+)
6.50, 15.20 Вспомнить всё (12+)
7.30 Д/с «Тайны разведки» (12+)
8.00, 13.15 Календарь (12+)
8.40, 16.15 Д/ф «Моё военное детство» (12+)
9.05, 15.45 Д/ф «Моя война» (12+)
9.35, 16.40 Д/с «Гербы России» (12+)
10.00, 11.00, 12.00, 13.00, 14.00, 15.00 Новости
10.05, 11.05, 22.00 Т/с «АГЕНТ ОСОБОГО НАЗНАЧЕНИЯ-2» (12+)
11.45 От первого лица (12+)
17.00, 1.45 ОТРажение (12+)
0.20 Х/ф «ТРАКТОРИСТЫ» (12+)

ПЕРВЫЙ КАНАЛ

6.00 Новости
6.10 Х/ф «ПЕРЕД РАССВЕТОМ» (12+)
8.00 Играй, гармонь любимая!
8.45 М/с «Смешарики. Новые приключения»
9.00 Умницы и умники (12+)
9.45 Слово пастыря
10.00, 12.00 Новости с субтитрами
10.15 Д/ф Премьера. «Ирина Пегова. В роли счастливой женщины»
11.10 Д/ф «Теория заговора» (16+)
12.10 Идеальный ремонт
12.50 Х/ф «ИСПЫТАТЕЛЬНЫЙ СРОК»
14.40 Чемпионат мира по футболу-2018. Сборная Бельгии - сборная Туниса. Прямой эфир из Москвы
17.00 Кто хочет стать миллионером? с Дмитрием Дибровым
18.00 Вечерние новости с субтитрами
18.15 Сегодня вечером (16+)
20.00 Время
20.40 Чемпионат мира по футболу-2018. Сборная Германии - сборная Швеции. Прямой эфир из Сочи
23.00 Т/с ПРЕМЬЕРА. «САДОВОЕ КОЛЬЦО» (16+)
0.00 Т/с «ОТТЕПЕЛЬ» (16+)
1.00 Х/ф «ОТПУСК ПО ОБМЕНУ» (16+)
3.35 Модный приговор
4.35 Мужское / Женское (16+)
5.30 Контрольная закупка

РОССИЯ 1

4.45 Т/с «СРОЧНО В НОМЕР! НА СЛУЖБЕ ЗАКОНА» (12+)
6.35 Мульт-утро
7.10 Живые истории
8.00 Россия. Местное время (12+)
9.00 По секрету всему свету
9.20 Сто к одному
10.10 Пятеро на одного
11.00 Вести
11.20 Вести. Местное время
11.40 Аншлаг и Компания (16+)
14.00 Х/ф «ПОТОМУ ЧТО ЛЮБЛЮ» (12+)
18.00 Привет, Андрей! (12+)
20.00 Вести в субботу
21.00 Х/ф «МИШЕЛЬ» (12+)
1.00 Х/ф «ЗВЁЗДЫ СВЕТЯТ ВСЕМ» (12+)
3.10 Т/с «ЛИЧНОЕ ДЕЛО» (16+)

ТВ ЦЕНТР

5.35 Марш-бросок (12+)
6.00 Д/ф «Роковой курс. Триумф и гибель» (12+)
6.50 Х/ф «ВАНЕЧКА» (16+)
8.55 Православная энциклопедия (6+)
9.25 Х/ф «СТАРИК ХОТТАБЫЧ»
10.50, 11.45 Х/ф «ВЕРСИЯ ПОЛКОВНИКА ЗОРИНА»
11.30, 14.30, 23.40 События
12.55, 14.45 Х/ф «ЮРОЧКА» (12+)
17.10 Х/ф «ПЛОХАЯ ДОЧЬ» (12+)
21.00 Постскриптум с Алексеем Пушковым
22.10 Право знать! (16+)
23.55 Право голоса (16+)
3.40 Д/ф «90-е. Криминальные жены» (16+)
4.30 Прощание. Юрий Андропов (16+)
5.20 Большая игра. Спецрепортаж (16+)
5.50 Линия защиты (16+)

НТВ

5.00 ЧП. Расследование (16+)
5.35 Звезды сошлись (16+)
7.25 Смотр (0+)
8.00, 10.00, 16.00 Сегодня
8.20 Их нравы (0+)
8.40 Готовим с Алексеем Зиминым (0+)
9.15 Кто в доме хозяин? (16+)
10.20 Главная дорога (16+)
11.00 Еда живая и мёртвая (12+)
12.00 Квартирный вопрос (0+)
13.05 Поедем, поедим! (0+)
14.00 Жди меня (12+)
15.05 Своя игра (0+)
16.20 Однажды... (16+)
17.00 Секрет на миллион (16+)
19.00 Центральное телевидение с Вадимом Такменевым
20.00 Детская Новая волна-2018 (0+)
22.00 Х/ф «БОБРЫ» (16+)
23.50 Международная пилорама с Тиграном Кеосаяном (18+)
0.45 Квартирник НТВ у Маргулиса (16+)
2.00 Х/ф «ГРОМОЗЕКА» (16+)
4.05 Т/с «ДОРОЖНЫЙ ПАТРУЛЬ» (16+)

РОССИЯ К

6.30 Х/ф «ГОСУДАРСТВЕННАЯ ГРАНИЦА. ГОД СОРОК ПЕРВЫЙ»
8.55 М/ф «Мультфильмы»
10.00 Обыкновенный концерт с Эдуардом Эфировым
10.25 Х/ф «В ПОГОНЕ ЗА СЛАВОЙ»
11.50, 1.15 Д/с «Жизнь в воздухе»
12.40 Д/с «Мифы Древней Греции»
13.10 Эрмитаж
13.35 Д/ф «Иван Лапиков. Баллада об актере...»
14.15 Х/ф «МОЯ СУДЬБА»
18.00, 2.05 Искатели
18.45 Д/с «История моды»
19.40 Х/ф «ПОЗДНЯЯ ВСТРЕЧА»
21.00 Агора
22.00 Арт-футбол. Гала-концерт в Большом зале Московской государственной консерватории
23.35 Х/ф «ДЖЕЙН ЭЙР»
2.50 М/ф «Дочь великана»

ДОМАШНИЙ

6.30, 5.30 Джейми: обед за 30 минут (16+)
7.30, 18.00, 23.55, 5.15 6 кадров (16+)
8.15 Х/ф «БЕЛОЕ ПЛАТЬЕ» (16+)
10.10 Х/ф «ТОЛЬКО НЕ ОТПУСКАЙ МЕНЯ» (16+)
14.05 Х/ф «ЦЕНА ПРОШЛОГО» (16+)
19.00 Т/с «ВЕЛИКОЛЕПНЫЙ ВЕК» (16+)
22.55 Д/с «Москвички. Новый сезон» (16+)
0.30 Т/с «9 МЕСЯЦЕВ» (16+)
4.15 Д/с «Я его убила» (16+)

РЕН ТВ

5.00, 16.35, 3.30 Территория заблуждений с Игорем Прокопенко (16+)
8.00 М/ф «Приключения Тинтина: Тайна Единорога» (12+)
10.00 Минтранс (16+)
11.00 Самая полезная программа (16+)
12.00 Военная тайна с Игорем Прокопенко (16+)
16.30 Новости (16+)
18.30 Засекреченные списки (16+)
20.20 Х/ф «БЕН-ГУР» (16+)
22.40 Х/ф «300 СПАРТАНЦЕВ» (16+)
0.50 Х/ф «300 СПАРТАНЦЕВ: РАСЦВЕТ ИМПЕРИИ» (16+)
2.40 Самые шокирующие гипотезы (16+)

ТНТ

7.00, 7.30, 8.30, 6.00, 6.30 ТНТ. Best (16+)
8.00, 3.25 ТНТ Music (16+)
9.00 Агенты 003 (16+)
9.30 Дом-2. Lite (16+)
10.30 Дом-2. Остров любви (16+)
11.30, 12.00, 12.30, 13.00, 13.30, 14.00, 14.30, 15.00, 15.30, 16.00, 16.30, 17.00, 17.30, 18.00, 18.30, 19.00, 19.30, 20.00, 20.30 Т/с «ОЛЬГА» (16+)
21.00 Х/ф «ШПИОН» (16+)
23.15 Дом-2. Город любви (16+)
0.20 Дом-2. После заката (16+)

1.20 Х/ф «КРУЧЕНЫЙ МЯЧ» (16+)
4.00 Импровизация (16+)
5.00 Где логика? (16+)

СТС

6.00 М/с «Смешарики» (0+)
6.20 М/с «Команда Турбо» (0+)
6.45 М/с «Шоу мистера Пибоди и Шермана» (0+)
7.10 М/с «Том и Джерри» (0+)
7.35 М/с «Новаторы» (6+)
7.50 М/с «Три кота» (0+)
8.05 М/с «Тролли. Праздник продолжается!» (6+)
8.30 Уральские пельмени (16+)
9.30 ПроСТО кухня (12+)
10.30 Успеть за 24 часа (16+)
11.30 Шоу Уральских пельменей (16+)
12.10 М/ф «Семейка монстров» (6+)
14.00, 3.35 Х/ф «МАЙОР ПЕЙН» (0+)
16.00 Шоу Уральских пельменей (16+)
17.25 Х/ф «ЧУМОВАЯ ПЯТНИЦА» (12+)
19.20 М/ф Премьера! «Дикие предки» (6+)
21.00 Х/ф «РИДДИК» (16+)
23.25 Х/ф «ЭКВИЛИБРИУМ» (16+)
1.30 Х/ф «РЕАЛЬНАЯ СКАЗКА» (12+)
5.25 Ералаш (0+)
5.50 Музыка на СТС (16+)

ТВ-3

6.00, 5.45 М/ф «Мультфильмы СМФ»
10.00, 10.30, 11.15, 12.00, 12.45 Т/с «ОДНАЖДЫ В СКАЗКЕ» (12+)
13.30 Х/ф «ГРЕТЕЛЬ» (16+)
15.15 Х/ф «ЖЕНЩИНА В ЧЕРНОМ» (16+)
17.00 Х/ф «ВИКТОР ФРАНКЕНШТЕЙН» (16+)
19.00 Х/ф «ЗНАМЕНИЕ» (16+)
21.15 Х/ф «ГОЛОДНЫЙ КРОЛИК АТАКУЕТ» (16+)
23.15 Х/ф «НАД ЗАКОНОМ» (16+)
1.15 Х/ф «ВНУТРЕННЕЕ ПРОСТРАНСТВО» (12+)
3.30 Х/ф «УНИВЕРСАЛЬНЫЙ СОЛДАТ-4: ДЕНЬ РАСПЛАТЫ» (16+)

ЗВЕЗДА

5.35 Х/ф «ПОСТАРАЙСЯ ОСТАТЬСЯ ЖИВЫМ» (12+)
6.55 Х/ф «БОЛЬШАЯ СЕМЬЯ»
9.00, 13.00, 18.00, 23.00 Новости дня
9.15 Легенды музыки (6+)
9.40 Последний день (12+)
10.30 Не факт! (6+)
11.00 Д/с «Загадки века с Сергеем Медведевым» (12+)
11.50 Д/с «Москва фронту» (12+)
12.15, 13.15 Х/ф «КОДОВОЕ НАЗВАНИЕ «ЮЖНЫЙ ГРОМ» (12+)
15.10, 18.25, 22.00, 23.20 Т/с «РОЖДЕННАЯ РЕВОЛЮЦИЕЙ» (6+)
18.10 Задело!

ПЯТЫЙ КАНАЛ

5.00 М/ф «Мультфильм» (0+)
8.35 День ангела (0+)
9.00, 9.50, 10.45, 11.30, 12.15, 13.05, 13.55, 14.45, 15.30, 16.20, 17.10, 18.00, 18.50, 19.30, 20.15, 21.05 Т/с «СЛЕД» (16+)
22.00 Праздничное шоу Алые паруса-2018. Прямая трансляция (0+)
1.00 Х/ф «АЛЫЕ ПАРУСА» (12+)
2.40 Большая разница (16+)

МАТЧ ТВ

6.30 Дорога в Россию (12+)
7.00 Х/ф «КРАДУЩИЙСЯ ТИГР, СПРЯТАВШИЙСЯ ДРАКОН» (12+)
9.10, 11.20, 13.55 Новости
9.20 Футбол. Нигерия - Исландия. Чемпионат мира-2018. Трансляция из Волгограда (0+)
11.25 Футбол. Бразилия - Коста-Рика. Чемпионат мира-2018. Трансляция из Санкт-Петербурга (0+)
13.25 По России с футболом (12+)
14.00, 19.55, 22.55 Все на Матч! ЧМ-2018
14.55 Футбол. Чемпионат мира-2018 (0+)
16.55 Формула-1. Гран-при Франции. Квалификация. Прямая трансляция
18.00 Футбол. Южная Корея - Мексика. Чемпионат мира-2018. Прямая трансляция из Ростова-на-Дону
20.55 Футбол. Сербия - Швейцария. Чемпионат мира-2018. Трансляция из Калининграда (0+)
23.30 Специальный репортаж (12+)
23.50 Все на Матч!
0.10 Профессиональный бокс. Дж. Лезер - О. Дэвис. Д. Дюбуа - Т. Литтл. Трансляция из Великобритании (16+)
2.30 Волейбол. Россия - США. Лига наций. Мужчины. Трансляция из Италии (0+)
4.30 Смешанные единоборства. UFC. Д. Серроне - Л. Эдвардс. Трансляция из Сингапура (16+)

САНКТ-ПЕТЕРБУРГ

6.00 Слово (16+)
6.15 Х/ф «БЕДНАЯ МАША» (16+)
8.40 Д/с «Путешествие по провинции» (0+)
9.10 Time Out (6+)
9.30 Зона Особого Внимания (16+)
10.00 Пульс города (6+)
11.00, 15.00, 18.00 Новости
11.10 Культурная эволюция (16+)
11.25, 20.55 Малые родины большого Петербурга (6+)
11.40 Окно в кино (16+)
12.10, 15.10 Х/ф «ДНИ ХИРУРГА МИШКИНА» (12+)
16.20 Х/ф «ДЕЛА СЕРДЕЧНЫЕ» (12+)
18.15 Х/ф «ПРОВЕРКА НА ДОРОГАХ» (16+)
20.00 Итоги недели
21.10 Театральная гостиная с Рудольфом Фурмановым (16+)
23.15 Т/с «КОМАНДА» (12+)
4.05 Х/ф «НАКАЛ СТРАСТЕЙ» (16+)
5.40 Д/с «Миллион вопросов о природе» (6+)

ОТР ОБЩЕСТВЕННОЕ ТЕЛЕВИДЕНИЕ РОССИИ

5.05, 11.40, 19.20 Культурный обмен (12+)
5.55 Д/ф «Моё военное детство» (12+)
6.25, 17.25 Т/с «АГЕНТ ОСОБОГО НАЗНАЧЕНИЯ-2» (12+)
8.00 Служу Отчизне (12+)
8.30 Живое русское слово (12+)
8.40 Гамбургский счёт (12+)
9.10 Новости Совета Федерации (12+)
9.25 Большая наука (12+)
9.50 Х/ф «ПЕДАГОГИЧЕСКАЯ ПОЭМА» (12+)
12.30 Дом Э (12+)
13.00, 15.00, 19.00 Новости
13.05, 15.05 Т/с «ДЕМОНЫ» (12+)
16.30, 4.20 Д/ф «Танки. Уральский характер» (12+)
20.10 Х/ф «РОМАНС О ВЛЮБЛЁННЫХ» (12+)
22.00 Концерт Юлии Началовой (12+)
23.45 Х/ф «БЕДНАЯ КРОШКА» (12+)
0.50 Х/ф «30-ГО УНИЧТОЖИТЬ» (12+)
3.00 Х/ф «ЧАРТЕР» (12+)

ПЕРВЫЙ КАНАЛ

6.00 Новости
6.10 Д/ф «Вячеслав Невинный. Смех сквозь слезы»
7.30 М/с «Смешарики. Пин-код»
7.45 Часовой (12+)
8.10 Здоровье (16+)
9.20 Угадай мелодию (12+)
10.00, 12.00 Новости с субтитрами
10.15 Д/ф «Марина Ладынина. От страсти до ненависти»
11.15 Честное слово с Юрием Николаевым
12.10 Д/ф «Людмила Гурченко. Карнавальная жизнь» (12+)
13.10 Х/ф «ЛЮБИМАЯ ЖЕНЩИНА МЕХАНИКА ГАВРИЛОВА» (12+)
14.40 Чемпионат мира по футболу-2018. Сборная Англии - сборная Панамы. Прямой эфир из Нижнего Новгорода
17.00 Кто хочет стать миллионером? с Дмитрием Дибровым
18.00 Вечерние новости с субтитрами
18.15 Премьера. Звезды под гипнозом (16+)
20.00 Воскресное Время
20.40 Чемпионат мира по футболу-2018. Сборная Польши - сборная Колумбии. Прямой эфир из Казани
23.00 Что? Где? Когда? Финал летней серии игр
0.20 Т/с «ОТТЕПЕЛЬ» (16+)
1.20 Х/ф «УОЛЛ-СТРИТ» (16+)
3.40 Модный приговор

РОССИЯ 1

4.55 Т/с «СРОЧНО В НОМЕР! НА СЛУЖБЕ ЗАКОНА» (12+)
6.45 Сам себе режиссёр
7.35, 3.35 Смехопанорама Евгения Петросяна
8.05 Утренняя почта
8.45 Местное время. Вести-Москва. Неделя в городе
9.25 Сто к одному
10.10 Когда все дома с Тимуром Кизяковым
11.00 Вести
11.20 Смеяться разрешается
14.00 Х/ф «ТАК ПОСТУПАЕТ ЖЕНЩИНА» (12+)
18.00 Лига удивительных людей (12+)
20.00 Вести недели
22.00 Воскресный вечер с Владимиром Соловьёвым (12+)
0.30 Д/ф «Лев Яшин - номер один» (12+)
1.35 Т/с «ПРАВО НА ПРАВДУ» (12+)

ТВ ЦЕНТР

6.20 Х/ф «ПЕРВЫЙ ТРОЛЛЕЙБУС»
8.05 Фактор жизни (12+)
8.40 Д/ф «Короли эпизода» (12+)
9.25 Х/ф «ДЕЛО БЫЛО В ПЕНЬКОВЕ» (12+)
11.30, 0.05 События
11.45 Х/ф «СУЕТА СУЕТ»
13.30 Смех с доставкой на дом (12+)
14.30 Московская неделя
15.00 Хроники московского быта. Любовь продлевает жизнь (12+)
15.55 Д/с «Свадьба и развод» (16+)
16.45 Прощание. Джуна (16+)
17.35 Х/ф «КОММУНАЛКА» (12+)
21.25, 0.20 Х/ф «ЖЕНЩИНА В БЕДЕ-4» (12+)
1.40 Петровка, 38 (16+)
1.50 Х/ф «ВИКИНГ-2» (16+)

НТВ

5.00 Х/ф «БАЛЛАДА О СОЛДАТЕ» (0+)
6.55 Центральное телевидение (16+)
8.00, 10.00, 16.00 Сегодня
8.20 Их нравы (0+)
8.45 Устами младенца (0+)
9.25 Едим дома (0+)
10.20 Первая передача (16+)
11.00 Чудо техники (12+)
11.55 Дачный ответ (0+)
13.00 НашПотребНадзор (16+)
14.00 У нас выигрывают! (12+)
15.05 Своя игра (0+)
16.20 Следствие вели... (16+)
18.00 Новые русские сенсации (16+)
19.00 Итоги недели с Ирадой Зейналовой
20.10 Ты не поверишь! (16+)
21.10 Звезды сошлись (16+)
23.00 Трудно быть боссом (16+)
0.10 Х/ф «УЛЬТИМАТУМ» (16+)
4.00 Т/с «ДОРОЖНЫЙ ПАТРУЛЬ» (16+)

РОССИЯ К

6.30 Х/ф «МОЙ ГЕНЕРАЛ»
8.50 М/ф «Мультфильмы»
9.30 Д/с «Мифы Древней Греции»
9.55 Обыкновенный концерт с Эдуардом Эфировым
10.25 Х/ф «СВИНАРКА И ПАСТУХ»
11.50, 1.40 Д/с «Жизнь в воздухе»
12.40 Д/с «Эффект бабочки»
13.10 Арт-футбол. Гала-концерт в Большом зале Московской государственной консерватории
14.40 Х/ф «ДЖЕЙН ЭЙР»
16.20 Д/с «Пешком...»
16.50 По следам тайны
17.40 Д/ф «Пастухи солнца»
18.35 Романтика романса
19.30 Новости культуры с Владиславом Флярковским
20.10 Х/ф «ЗАПОМНИТЕ МЕНЯ ТАКОЙ»
22.25 Д/с «Архивные тайны»
22.50 Опера Н. Римского-Корсакова Царская невеста в постановке Большого театра России
2.30 М/ф «Приключения Васи Куролесова»

ДОМАШНИЙ

6.30, 5.30 Джейми: обед за 30 минут (16+)
7.30 Х/ф «ОДИНОКИМ ПРЕДОСТАВЛЯЕТСЯ ОБЩЕЖИТИЕ» (16+)
9.15 Х/ф «КАРУСЕЛЬ» (16+)
11.10 Х/ф «ЛЮБОВНИЦА» (16+)
14.25 Х/ф «СОН КАК ЖИЗНЬ» (16+)
18.00, 23.55, 5.20 6 кадров (16+)
19.00 Т/с «ВЕЛИКОЛЕПНЫЙ ВЕК» (16+)
22.55 Д/с «Москвички. Новый сезон» (16+)
0.30 Т/с «9 МЕСЯЦЕВ» (16+)
4.20 Д/с «Я его убила» (16+)

РЕН ТВ

5.00 Территория заблуждений с Игорем Прокопенко (16+)
7.10 Х/ф «300 СПАРТАНЦЕВ» (16+)
9.10 Х/ф «300 СПАРТАНЦЕВ: РАСЦВЕТ ИМПЕРИИ» (16+)
10.50 Х/ф «БЕН-ГУР» (16+)
13.00 Т/с «ИГРА ПРЕСТОЛОВ» (16+)
23.00 Добров в эфире (16+)
0.00 Соль (16+)
2.30 Военная тайна с Игорем Прокопенко (16+)

ТНТ

7.00, 7.30, 8.00, 8.30, 6.00, 6.30 ТНТ. Best (16+)
9.00 Дом-2. Lite (16+)
10.00 Дом-2. Остров любви (16+)

11.00 Перезагрузка (16+)
12.00 Большой завтрак (16+)
12.30, 13.30 Comedy Woman (16+)
14.30 Х/ф «ШПИОН» (16+)
17.00 Х/ф «ЭДДИ «ОРЕЛ» (16+)
19.00, 19.30, 20.00, 21.00 Однажды в России (16+)
22.00, 22.30 Комик в городе (16+)
23.00 Дом-2. Город любви (16+)
0.00 Дом-2. После заката (16+)
1.00 Такое кино! (16+)
1.35 Х/ф «ПРИКЛЮЧЕНИЯ ПЛУТО НЭША» (12+)
3.25 ТНТ Music (16+)
4.00 Импровизация (16+)
5.00 Где логика? (16+)

СТС

6.00 М/с «Смешарики» (0+)
6.45 М/с «Том и Джерри» (0+)
7.10, 8.05 М/с «Тролли. Праздник продолжается!» (6+)
7.35 М/с «Новаторы» (6+)
7.50 М/с «Три кота» (0+)
8.30 Шоу Уральских пельменей (16+)
9.35 Шоу выходного дня (16+)
10.35 М/ф «Дикие предки» (6+)
12.15 Х/ф «ЧУМОВАЯ ПЯТНИЦА» (12+)
14.10, 3.10 Х/ф «БЕЗ ЧУВСТВ» (16+)
16.00 Уральские пельмени (16+)
16.30 Х/ф «РИДДИК» (16+)
18.45 Х/ф «ХЕЛЛБОЙ-2. ЗОЛОТАЯ АРМИЯ» (16+)
21.00 Х/ф «ИНТЕРСТЕЛЛАР» (16+)
0.25 Х/ф «АПОЛЛОН-13» (12+)
4.55 Т/с «ЭТО ЛЮБОВЬ» (16+)
5.25 Ералаш (0+)
5.50 Музыка на СТС (16+)

ТВ-3

6.00 М/ф «Мультфильмы СМФ»
10.00, 10.45, 11.30, 12.30 Т/с «ЭЛЕМЕНТАРНО» (16+)
13.15 Х/ф «БУРЯ В АРКТИКЕ» (16+)
15.00 Х/ф «НАД ЗАКОНОМ» (16+)
17.00 Х/ф «ГОЛОДНЫЙ КРОЛИК АТАКУЕТ» (16+)
19.00 Х/ф «БАГРОВЫЕ РЕКИ» (16+)
21.00 Х/ф «УБИЙЦА» (16+)
23.30 Х/ф «ЗНАМЕНИЕ» (16+)
1.45 Х/ф «ГРЕТЕЛЬ» (16+)
3.30 Х/ф «ВНУТРЕННЕЕ ПРОСТРАНСТВО» (12+)
5.45 М/ф «Мультфильмы»

ЗВЕЗДА

5.35 Т/с «РОЖДЕННАЯ РЕВОЛЮЦИЕЙ» (6+)
9.00 Новости недели с Юрием Подкопаевым
9.25 Служу России
9.55 Военная приемка (6+)
10.45 Политический детектив (12+)
11.10 Код доступа (12+)
12.00, 13.15 Х/ф «УЛИЦА ПОЛНА НЕОЖИДАННОСТЕЙ»
13.00 Новости дня
13.40 Т/с «СЕРЖАНТ МИЛИЦИИ» (6+)
18.00 Новости. Главное
18.45 Д/ф «Таран» (12+)
20.15 Д/с «Война после Победы» (12+)
23.30 Д/с «Легенды войны» (12+)
1.40 Х/ф «РАСПИСАНИЕ НА ПОСЛЕЗАВТРА»
3.25 Х/ф «МИНУТА МОЛЧАНИЯ» (12+)
5.20 Д/с «Хроника Победы» (12+)

ПЯТЫЙ КАНАЛ

5.00, 5.55, 6.45, 7.35, 8.30, 9.20, 10.10, 11.05, 11.55, 12.45, 13.35, 14.30 Д/с «Моя правда» (12+)
15.20, 16.10, 17.05, 18.00, 18.50, 19.50, 20.40, 21.35, 22.30, 23.25 Т/с «СПЕЦЫ» (16+)
0.15, 1.10, 2.05, 3.00 Х/ф «ХОЛОСТЯК» (16+)
3.55 Большая разница (16+)

МАТЧ ТВ

6.30 Дорога в Россию (12+)
7.00, 23.45 Специальный репортаж (12+)
7.20 Д/ф «Месси» (12+)
9.05, 11.15, 13.50 Новости
9.15 Футбол. Южная Корея - Мексика. Чемпионат мира-2018. Трансляция из Ростова-на-Дону (0+)
11.20 Футбол. Бельгия - Тунис. Чемпионат мира-2018. Трансляция из Москвы (0+)
13.20 По России с футболом (12+)
14.00, 19.55, 22.55 Все на Матч! ЧМ-2018
14.55 Футбол. Германия - Швеция. Чемпионат мира-2018. Трансляция из Сочи (0+)
16.55 Тотальный футбол
17.45 Футбол. Япония - Сенегал. Чемпионат мира-2018. Прямая трансляция из Екатеринбурга
20.25, 4.00 Формула-1. Гран-при Франции (0+)
0.05 Все на Матч!
0.25 Волейбол. Россия - Франция. Лига наций. Мужчины. Трансляция из Италии (0+)
2.25 Лица ЧМ-2018 (12+)
2.30 Анатомия спорта (12+)
3.00 Д/ф «Джесси Оуэнс, Лутц Лонг: вечная дружба» (16+)

САНКТ-ПЕТЕРБУРГ

6.00 Слово (16+)
6.15 Х/ф «В ШЕСТЬ ЧАСОВ ВЕЧЕРА ПОСЛЕ ВОЙНЫ» (16+)
7.50 Х/ф «ОСТРОВ СОКРОВИЩ» (6+)
9.20 М/с «Кротик и Панда» (0+)
10.10 Телезнайки (6+)
10.25 Time Out (6+)
10.45 Итоги недели
11.40 Театральная гостиная с Рудольфом Фурмановым (16+)
13.40, 15.10, 18.15 Х/ф «ВИЗИТ К МИНОТАВРУ» (12+)
15.00, 18.00 Новости
20.40 Д/с «Путешествие по провинции» (0+)
21.10 Х/ф «ИДЕАЛЬНЫЙ МУЖЧИНА» (16+)
0.55 Окно в кино (16+)
1.25 Х/ф «ПАРИЖ ПОДОЖДЕТ» (16+)
2.50 Х/ф «УНЕСЕННЫЕ ВЕТРОМ» (16+)

ОТР ОБЩЕСТВЕННОЕ ТЕЛЕВИДЕНИЕ РОССИИ

5.05, 12.00, 19.40 Моя история (12+)
5.30 Х/ф «ПЕДАГОГИЧЕСКАЯ ПОЭМА» (12+)
7.25 За дело! (12+)
8.15 От прав к возможностям (12+)
8.30 Фигура речи (12+)
9.00 Х/ф «РОМАНС О ВЛЮБЛЁННЫХ» (12+)
11.20 Среда обитания (12+)
11.30, 18.30 Вспомнить всё (12+)
12.30 Гамбургский счёт (12+)
13.00, 15.00 Новости
13.05, 15.05 Т/с «ДЕМОНЫ» (12+)
16.30, 4.20 Д/ф «Танки. Уральский характер» (12+)
17.10 Х/ф «ТРАКТОРИСТЫ» (12+)
19.00, 23.40 ОТРажение недели
20.05 Х/ф «30-ГО УНИЧТОЖИТЬ» (12+)
22.15 Х/ф «ЧАРТЕР» (12+)
0.20 Активная среда (12+)
0.30 Д/с «Тайны разведки» (12+)
1.00 Календарь (12+)
1.45 Концерт Юлии Началовой (12+)
3.35 Д/ф «Отсюда - к родному дому» (12+)

Проводится бесплатная диспансеризация

Уважаемые жители МО «Купчино»! Сообщаем вам, что СПБГБУЗ «Городская поликлиника №44» проводит бесплатную диспансеризацию населения в соответствии с годом вашего рождения – 1928, 1931, 1934, 1937, 1940, 1943, 1946, 1949, 1952, 1955, 1958, 1961, 1964, 1967, 1970, 1973, 1976, 1979, 1982, 1985, 1988, 1991, 1997.

Цель диспансеризации:

• раннее выявление хронических неинфекционных заболеваний (состояний), являющихся основной причиной инвалидности и преждевременной смертности;

• определение группы состояния здоровья, необходимых профилактических, лечебных, реабилитационных и оздоровительных мероприятий;

• проведение консультирования граждан с высоким и очень высоким сердечно-сосудистым риском;

• определение группы диспансерного наблюдения граждан с выявленными заболеваниями.

Для того, чтобы пройти диспансеризацию, вам необходимо обратиться к участковому терапевту по принципу территориального прикрепления.

Телефон для справок 338-01-44.
Адрес: Будапештская ул., 20.

Жителей Купчино приглашают пройти бесплатное медицинское обследование

Бесплатное медицинское обследование можно пройти в Центре здоровья «Купчино», который располагается по адресу: ул. Турку 5/13 (СПб ГБУЗ «Городская поликлиника №44», Поликлиническое отделение №82). При себе необходимо иметь паспорт РФ и полис ОМС.

К вашим услугам предоставляется целый спектр исследований современного аппаратно-программного комплекса. В спектр обследования входит:

• экспресс-анализ определения холестерина и глюкозы в крови;

• определение параметров физического развития, психофизиологического и соматического здоровья, функциональных и адаптивных резервов организма;

• компьютеризированная экспресс-оценка состояния сердца по ЭКГ-сигналам от конечностей;

• комплексная детальная оценка функций дыхательной системы;

• ангиологический скрининг с автоматическим измерением систолического артериального давления и расчетом плече-лодыжечного индекса;

• ангиологический скрининг с определением жесткости сосудистой стенки, возраста сердечно-сосудистой системы;

• биоимпедасметрия для оценки состава массы тела с определением количества жировой, мышечной массы;

• определение монооксида углерода в выдыхаемом воздухе;

• диагностику кариеса зубов, болезней пародонта, некариозных поражений, болезней слизистой оболочки и регистрацию стоматологического статуса пациента;

• определение внутриглазного давления.

Также вы можете записаться и посещать школы здоровья:

• Школа артериальной гипертензии.
• Школа отказа от курения.
• Глаукомная школа.
• Школа сахарного диабета.
• Школа рационального питания.

Обследования проводятся по предварительной записи по телефону 572-79-77.

Берегите детей от кори

Корь — чрезвычайно заразная инфекция, вызываемая коревым вирусом. Все люди без исключения восприимчивы к этой болезни, и раньше считалось, что корью должен обязательно переболеть каждый. Но клиническое течение этой инфекции далеко не безобидно.

Эта болезнь опасна

Как правило, болезнь протекает тяжело, недаром корь называют еще «детской чумой». Болезнь начинается с повышения температуры до 39—40°С, с боли в горле. В дальнейшем появляется мучительный кашель, насморк, светобоязнь, на коже — обширная сыпь; поражаются также слизистые полости рта, конъюнктивы глаз. Все симптомы болезни держатся 10—14 дней.

Чаще всего осложнения развиваются у детей в возрасте до пяти лет или у взрослых людей старше 20 лет. Самые серьезные осложнения включают слепоту, энцефалит (инфекцию, приводящую к отеку головного мозга), тяжелую диарею и связанную с ней дегидратацию, ушные инфекции и тяжелые инфекции дыхательных путей, например, пневмонию.

Присоединяющиеся осложнения надолго приковывают ребенка к постели. Но даже после выздоровления от кори у ребенка длительно (до 3—4 месяцев) снижается общая сопротивляемость организма к любым инфекциям и вредным воздействиям.

Риску развития тяжелых осложнений подвергаются также инфицированные женщины во время беременности, которая может заканчиваться самопроизвольным абортом или преждевременными родами.

Кто подвергается риску

Невакцинированные дети раннего возраста подвергаются самому высокому риску заболевания корью и развития осложнений, включая смертельный исход. Также подвергаются риску невакцинированные беременные женщины.

Заразиться корью может любой человек, не имеющий иммунитета, — тот, кто не был вакцинирован, или тот, кто не выработал иммунитет после вакцинации. Самые смертоносные вспышки кори происходят в странах, где прерывается регулярная иммунизация.

Корь (лат. *morbilli*) — острое инфекционное вирусное заболевание с высоким уровнем восприимчивости, которое характеризуется высокой температурой (до 40,5°С), воспалением слизистых оболочек полости рта и верхних дыхательных путей, конъюнктивитом и характерной пятнисто-папулезной сыпью кожных покровов, общей интоксикацией

Как уберечь детей от кори

В конце 1940-х годов для профилактики кори начали широко применять человеческую сыворотку, а несколько позже — гамма-глобулин (препараты, где содержались противокоревые антитела, способные нейтрализовать коревой вирус). Однако использование их лишь на время отодвигало инфекцию или несколько ослабляло течение заболевания.

Единственным эффективным средством против кори оказалась разработанная в ленинградском институте имени Пастера живая коревая вакцина. Применение этого препарата в нашей стране начато с 1967 года. После начала массовой вакцинации против кори заболеваемость резко сократилась. Смертности от кори не было много лет.

Сейчас все дети, начиная с 12-месячного возраста, подлежат обязательной иммунизации живой коревой вакциной, вторая прививка проводится в возрасте 6 лет. Только это надежно защищает ребенка от заражения.

Что представляет собой коревая вакцина

Вводимый ребенку препарат — это ослабленный в результате определенных лабораторных воздействий живой вирус кори. Вакцинный вирус ослаблен настолько, что, как правило, не может вызвать у привитого клинические симптомы болезни, но сохраняет способность вырабатывать невосприимчивость к кори.

При введении вакцинный микроорганизм размножается в организме ребенка и формируется иммунитет, соответствующий таковому при инфекции — синтезируются антитела, формируется клеточная защита, наиболее важная при вирусных инфекциях. Это свойство живых вакцин позволяет вводить их значительно реже. Считается, что двукратная иммунизация способна обеспечить пожизненную защиту.

Родители, помните: прививая ребенка и себя, вы спасаетесь от инфекционных заболеваний. Отказываясь от прививок, вы рискуете здоровьем и жизнью! Берегите себя и своих детей, будьте здоровы и благоразумны!

О безопасности на водных объектах в летний период

Особенности географического положения Санкт-Петербурга требуют постоянного внимания к обеспечению безопасности людей на воде. К сожалению, ни один летний период в нашем городе не обходится без экстремальных ситуаций и несчастных случаев на водных объектах. Особой опасности подвергаются молодежь и дети.

Для отдыхающих на пляже

В целях обеспечения вашей безопасности постановлением правительства Санкт-Петербурга от 5 июня 2008 г. №657 утверждены «Правила охраны жизни людей на водных объектах в Санкт-Петербурге», которыми не допускается:

— купаться в местах, не отведенных для купания;

— купаться в местах, где выставлены щиты (аншлаги) с предупреждающими и запрещающими знаками и надписями;

— заплывать за буйки, обозначающие отведенный для купания участок акватории водного объекта;

— подплывать к судам и иным плавучим средствам;

— нырять и прыгать с не приспособленных для этих целей сооружений в воду;

— распивать спиртные напитки, купаться в состоянии алкогольного опьянения;

— приводить на пляж и купать собак и других животных;

— плавать на досках, бревнах и других не приспособленных для этого средствах (предметах);

— играть с мячом и в спортивные игры в не отведенных для этих целей местах, а также совершать на водных объектах неприемлемые действия, связанные с ныряниием и захватом купающихся;

— прыгать в лодку и нырять с лодки;

— двигаться на маломерных судах, заниматься серфингом на участке акватории водного объекта, отведенном для купания;

— въезжать на территорию пляжа на транспортных средствах, кроме велосипедов.

Купание детей должно проходить только под наблюдением взрослых в специально отведенных местах зон отдыха. При купании дети не должны допускать шалости на воде, плавание на не приспособленных для этого средствах (предметах) и другие нарушения правил поведения на воде.

Если вы стали свидетелями экстренной ситуации или сами нуждаетесь в помощи, вызовите спасателей по телефонам:

— 01;

— 112 (единый номер вызова экстренных оперативных служб);

— телефон ближайшей спасательной станции (находится на информационных стендах городских пляжей).

Если возникла угроза жизни:

— самое главное — не паникуйте! Если есть надежда на помощь, кричите «Спасите» и машите рукой;

— если заплыли слишком далеко и устали, расправьте руки и ноги, лягте головой на воду, закройте глаза и расслабьтесь. Чтобы удерживаться в горизонтальном состоянии, наберите в легкие воздуха, задержите его и медленно выдыхайте;

— во время плавания из-за переохлаждения или резкого снижения температуры может возникнуть судорога. Если судорогой свело лодыжку или полностью ногу, постарайтесь ее выпрямить, взявшись рукой за пальцы ноги и слегка надавив на колено. Не рекомендуется заплывать далеко в одиночку в холодных водоемах;

— если вас захватило течением, не пытайтесь с ним бороться. Надо плыть вниз по течению, постепенно, под небольшим углом приближаясь к берегу. При попадании воды в дыхательные пути необходимо приподняться над водой и откашляться.

Об ответственности за нарушение правил

Напоминаем вам, что за нарушение правил купания и пользования пляжами предусмотрена административная ответственность в соответствии со ст. 43-5. закона Санкт-Петербурга «Об административных правонарушениях в Санкт-Петербурге».

Статья 43-5. Нарушение правил купания и пользования пляжами и другими организованными местами купания, местами массового отдыха населения, туризма и спорта на водных объектах.

1. Купание в местах, не отведенных для купания в соответствии с Правилами охраны жизни людей на водных объектах в Санкт-Петербурге, утвержденными постановлением Правительства Санкт-Петербурга от 5 июня 2008 года №657 (далее — Правила охраны жизни людей на водных объектах), а равно иное нарушение требований пункта 3.2 Правил охраны жизни людей на водных объектах, влечет предупреждение или наложение административного штрафа в размере от 500 до 1000 рублей.

2. Пользование пляжами и другими организованными местами купания, местами массового отдыха населения, туризма и спорта на водных объектах с нарушением Правил охраны жизни людей на водных объектах, за исключением нарушений, ответственность за которые предусмотрена пунктом 1 настоящей статьи, влечет предупреждение или наложение административного штрафа на граждан в размере от 500 до 1000 рублей; на юридических лиц — от 2000 до 4000 рублей.

Музыка в Летнем саду

0+

Наступило лето, и вновь каждое воскресенье в Летнем саду в рамках фестиваля «Музыка Летнего сада» выступают военные оркестры. В программе — популярная музыка зарубежных и отечественных композиторов.

Русский музей продолжает традицию концертов военных духовых оркестров в Летнем саду, которая зародилась еще при Петре I, когда музыка сопровождала ассамблеи, торжества по случаю военных побед императора и другие праздники.

Фото rusmuseum.ru

В наши дни выступления военных духовых оркестров в Летнем саду — одно из самых ожидаемых событий для петербуржцев и многочисленных гостей Северной столицы. Концерты проходят всё лето по воскресеньям.

Музыка звучит каждое воскресенье с 16.00, кроме 24 июня и 29 июля. Репертуар программы сезона традиционно состоит из самых популярных произведений зарубежных и отечественных композиторов разных лет.

17 июля в 16.00 в Летнем саду выступит военный оркестр Военно-медицинской академии.

Фильмы в саду Фонтанного Дома

6+

До 17 июня в саду Фонтанного дома проходит фестиваль «А-кино». Как всегда, зрителей ждут встречи с игровыми и документальными лентами и их авторами. Тема этого года — фильмы-портреты, ленты, основанные на биографиях известных людей. Впервые на фестивале, который проходит уже в пятый раз, в программу включены сеансы для детей.

Студия «МетрономФильм» представляет свой знаменитый цикл «Колыбельные мира», популярный анимационный сериал «Везуха!» и другие мультфильмы. Детские сеансы начинаются в 16.00.

По традиции в рамках фестиваля состоятся сеансы немого кино с живым аккомпанементом. Замечательные петербургские музыканты Виктор Соболенко, Владимир Волков, Вячеслав Гайворонский и Николай Судник создают звуковые партитуры к шедеврам эпохи великого немого.

Заключительным аккордом 17 июня станет вечер израильского кинематографа, организованный совместно с Генеральным консульством государства Израиль. Зрители увидят игровую ленту «Между мирами» и короткометражные работы Школы кино и телевидения Стива Тиша Тель-Авивского университета.

15 июня в 19 часов можно будет посмотреть фильмы Людмилы Станукинас «Алиса Фрейндлих» (1979) и «Дирижирует Юрий Темирканов» (1974).

Подробная программа на сайте Фонтанного Дома: akhmatova.spb.ru.

Книги, музыка и встречи на Малой Конюшенной

6+

В нашем городе вновь открылись летние «Книжные аллеи» на Малой Конюшенной улице. Они будут работать до 23 сентября.

В этом году издатели представляют на аллеях более 50 тысяч наименований книг. Особо представлены произведения петербургских писателей, книги для детей.

Но «Книжные аллеи» — не просто магазин под открытым небом. В этом году обновлено оформление

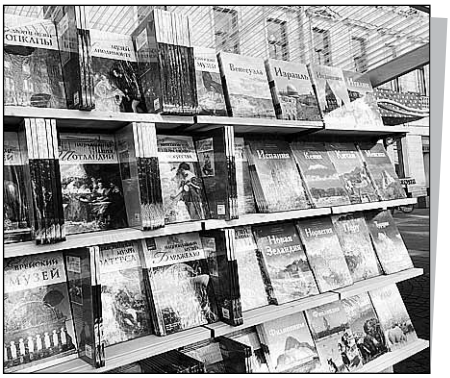

пространства. На Малой Конюшенной улице установлена ротонда, где можно почитать, за книжными павильонами разместилась выставка детских рисунков, посвященных юбилею Петербурга.

Здесь проходят встречи с писателями и поэтами, актеры играют уличные спектакли, выступают певцы и композиторы, представляющие самые разные музыкальные жанры.

Программа: vk.com/bookswalks.

Судоку

2					8		5	
9			7	1	2		6	8
		8				7		2
	2		1					7
1	7	4						5
	3				7		1	
	8		3			4		1
							8	9
	9	1						

Шахматы

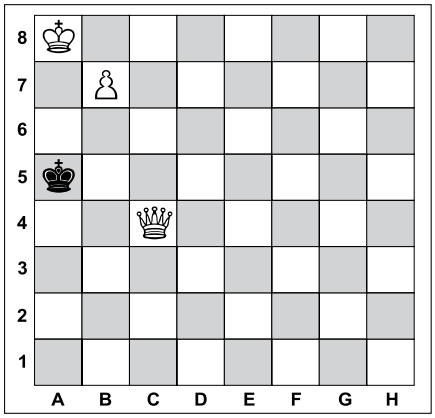

Задача №1. Белые начинают и дают мат в два хода

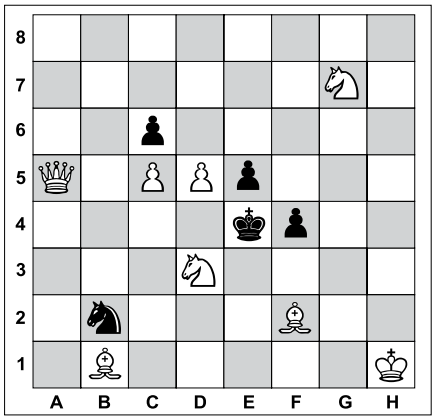

Задача №2. Белые начинают и дают мат в два хода

Проглотил 480 устриц за восемь минут

В американском городе Новый Орлеан, штат Луизиана, прошел чемпионат мира по поеданию устриц. Об этом сообщает Associated Press.

Для семи участников турнира приготовили четыре тысячи устриц. По команде они принялись поглощать их с острым соусом, запивая различными напитками. Судьи внимательно следили за соблюдением правил, подсчитывали съеденное и меняли счет на табло.

Первое место занял «начинающий едок» Деррон Бриден, который участвует в крупных соревнованиях по скоростному поглощению пищи с 2016 года. За восемь минут он успел съесть 40 дюжин устриц и завоевал чемпионский пояс с тремя устрицами на пряжке.

Ни один из участников не сумел побить мировой рекорд, который принадлежит известному скоростному едоку Соне Томас. В 2012 году она ухитрилась проглотить за восемь минут 47 дюжин устриц (564 штуки).

В 2017 году американец Мэтт Стоуни за 5 минут поглотил более 200 птичек и зайчиков из маршмеллоу. Ранее ему удавалось съесть 182 ломтика бекона за пять минут, 241 куриное крылышко за 10 минут и 25 бигмаков за 22 минуты.

ЛЕНТА.РУ

Ответы

На головоломки, опубликованные в №13 от 7.06.2018

Сканворд

ПО ГОРИЗОНТАЛИ: Крепыш. Ангус. Юнга. Соблазн. Бант. Дан. Шкаф. Юра. Рака. Шпунт. Ива. Ваза. Атон. Лёгкое. Пясть. Остриё. Мат. Парк. Скоро. Бабка. Гав. Одессит. Обод. Кило. Баз. Анис. Кво. Дак. Водила.

ПО ВЕРТИКАЛИ: Обноски. Копьё. Горб. Обоз. Феникс. Кода. Отпад. Зов. Рында. Мера. Нюни. Ириска. Пиастр. Васёк. Синди. Арат. Филиал. Шайба. Опус. Тоска. Ровня. Ограда. Смог. Заказ. Тара. Сенна. Альтов.

Судоку

8	1	3	4	6	5	7	9	2
5	4	9	7	1	2	3	6	8
7	6	2	9	3	8	1	5	4
6	2	5	1	9	3	8	4	7
4	7	1	8	2	6	9	3	5
9	3	8	5	4	7	2	1	6
2	8	6	3	5	9	4	7	1
1	9	7	6	8	4	5	2	3
3	5	4	2	7	1	6	8	9

Шахматы

Задача №1

Положение на диаграмме:
Белые: король f1, ферзь g8, слон g7, слон g2
Черные: король g3, пешки: g5, f2

Решение: 1. Cf6! Kpg4/Kph4/Kpf4 **2.** Ф:g5x **1.** ... Kph2 **2.** Ce5x/Фb8x **1.** ... g4 **2.** Фb8x

Задача №2

Положение на диаграмме:
Белые: король f6, ферзь c6, слон b5, пешка d7
Черные: король d8, ладья a7, слон a6

Решение: 1. Kpf7! C:b5/Cc8/Лb7 **2.** Фc8x **1.** ... Cb7/Лa8 **2.** Фb6x **1.** ... Лc7 **2.** Фf6x **1.** ... Л:d7+ **2.** Ф:d7x

Вестник МО «КУПЧИНО» 6+
Регистрационное свидетельство ПИ 2-4852 от 20.11.2000 выдано Территориальным управлением Министерства РФ по делам печати, телерадиовещания и средств массовых коммуникаций по Санкт-Петербургу и Ленинградской области.

Учредитель: Муниципальный Совет внутригородского муниципального образования Санкт-Петербурга муниципальный округ «Купчино».
Адрес редакции: 192212, Будапештская ул., д. 19, корп. 1
Тел. (812) 774-42-87, факс (812) 703-04-10.
Главный редактор Е.В. Фомина.
Издатель: ООО «1я ПЕЧАТЬ», 191025, Санкт-Петербург, Невский проспект, д. 88, лит. А, пом. 29н.

Отпечатано в типографии ООО «B2B Дистрибьюшн», 191014, Санкт-Петербург, Саперный переулок, д. 19, лит. А, пом. 21-Н.
Тираж 16 400 экз. Распространяется бесплатно.
Номер подписан в печать 09.06.2018.
Время подписания по графику – 21.00, фактическое время подписания – 21.00.
№14. Дата выхода – 14.06.2018. Заказ №14/01

Гороскоп с 18 по 24 июня

ОВЕН
Если вы состоите в браке, то на этой неделе можно целиком погрузиться в домашние дела и с удовольствием заниматься ими. Отношения с близкими людьми и родителями будут складываться великолепно. Возможно, к вам в дом часто будут приходить гости. Удачное время для решения наиболее сложных вопросов вместе с родственниками.

ТЕЛЕЦ
Вы почувствуете настрой на расширение круга общения и активные контакты с друзьями и знакомыми. При этом, новые знакомства сложатся успешно, и вы сможете установить полезные связи, которые пригодятся в будущем. Также вам удастся упорядочить свои отношения с окружающими, избавиться от тех контактов, которые стали ненужными или обременительными.

БЛИЗНЕЦЫ
Успешная неделя для решения финансовых вопросов. Возможно, произойдут положительные подвижки в профессиональной деятельности. Вам могут повысить зарплату, предложить занять более высокую должность, не исключено и получение выгодного заказа. Так или иначе, ваши позиции на работе значительно укрепятся.

РАК
Удачное время для серьезного личностного развития. Чтобы хорошо себя чувствовать и преуспевать в делах, вам потребуется больше свободы — только в этом случае вы сможете действовать самостоятельно. Постарайтесь, в первую очередь, избавиться от всего того, что вас может ограничивать: внутренних комплексом, страха допустить ошибку.

ЛЕВ
Скорее всего, на этой неделе вы устанете от новых впечатлений, повседневного шума и суеты, и поэтому вам захочется побыть в одиночестве. Может быть, стоит отправиться на природу: в лес, парк или к озеру. Основная задача — обрести душевное равновесие, привести мысли в порядок, сделать необходимые выводы из событий, произошедших за последнее время.

ДЕВА
Рекомендуем чаще контактировать с друзьями и одновременно расширять свой круг общения. Вам будет интересно не только познакомиться с новыми людьми и обменяться с ними мнениями, но и найти единомышленников. Чаще прислушивайтесь к подсказкам своей интуиции, особенно в вопросах планирования и всего, что относится к будущему.

ВЕСЫ
На этой неделе появится много шансов для достижения своих стратегических целей, прежде всего, в профессиональной деятельности. Не исключено, что перед вами откроются новые перспективы. Внешние обстоятельства будут активно способствовать вашему карьерному росту. После этой недели вы осознаете себя по-новому, с более высокой позиции.

СКОРПИОН
Вам стоит активнее расширять свой кругозор — для этого лучше всего отправиться в путешествие или просто в загородную поездку. Также это хорошее время для обучения и саморазвития. На вашем пути может появиться человек, который многому сможет вас научить и весьма положительно повлиять на вашу дальнейшую личную жизнь.

СТРЕЛЕЦ
Энергетический потенциал на этой неделе настолько усилится, что вы сможете выдерживать большие физические и психологические нагрузки без каких-либо сложностей. Это совсем не время для отдыха на диване перед телевизором и созерцания. Неделя предполагает активную деятельность, возможно, сопряженную с определенными рисками.

КОЗЕРОГ
Исключительно успешная неделя для выстраивания партнерских отношений — ваши споры и непонимания останутся в прошлом, наступит время затишья и гармонии. При этом, попробуйте отдать пальму первенства любимому человеку, а самим взять на себя роль ведомого — вы еще раз осознаете, насколько приятно чувствовать надежность со стороны партнера

ВОДОЛЕЙ
Прекрасное время для того, чтобы позаботиться о своем здоровье. Если вы воспользуетесь этим благоприятным периодом и сходите со своими болячками к врачам, то положительный результат превзойдет все ожидания. Также эта неделя благоприятна для решения хозяйственных вопросов. Любая работа у вас будет получаться легко и быстро.

РЫБЫ
Скорее всего, вы почувствуете творческий подъем, который положительно отразится на общем эмоциональном состоянии. Для этого времени будет характерен оптимистический настрой, огромное желание получать радость от всего происходящего вокруг. Вас ждет незабываемая пора душевного подъема и огромного прилива жизненных сил.

Перец болгарский как основа для летних блюд

Перцы в сезон очень вкусны. Их можно использовать в самых разных блюдах: как в салатах и закусках, так и в горячих. Сегодня предлагаем вам несколько интересных рецептов, в которых используется этот замечательный овощ.

Салат с болгарским перцем и яйцом

Вам понадобится

- Яйцо куриное — 3 шт.
- Лук зеленый — 3 пера.
- Перец болгарский красный — 1 шт.
- Укроп и петрушка — по 2—3 веточки
- Сельдерей (1 стебель)
- Йогурт натуральный (или сметана) — 2 ст. л.
- Лимонный сок — 1 ч. л.
- Цедра лимона ––1 ч. л.
- Масло растительное — 1 ст. л.
- Горчица — 1/2 ч. л.
- Соль и перец — по вкусу.

Приготовление

Сварите яйца вкрутую и остудите. С сельдерея снимите верхний слой и нарежьте на тонкие ломтики. Лук зеленый, укроп и петрушку нарежьте, сложите в миску, добавьте сельдерей. Болгарский перец и яйца нарежьте на небольшие кубики, положите в миску к остальным ингредиентам.

Смешайте йогурт, лимонный сок и растительное масло, перемешайте, добавьте цедру и сок лимона, горчицу, соль и перец. Еще раз перемешайте, заправьте салат.

При желании можно добавить нарезанные листья салата, но в этом случае его нужно подавать и съедать сразу же.

Закуска овощная

Ее можно есть как теплой, так и холодной. Перцы можно взять только красные, а можно один желтый, один красный — так блюдо будет ярче. А вот зеленый перец, у которого другой вкус, в это блюдо не очень подходит. Кабачок лучше брать молодой, без семян. Если берете большой, то мягкую часть с семенами необходимо отрезать.

Вам понадобится

- Кабачок среднего размера — 1 шт.
- Перец болгарский — 2 шт.
- Лук репчатый — 2 шт.
- Масло растительное — 1 ст. л.
- Петрушка — 3—4 веточки
- Базилик — 3—4 веточки.
- Чеснок — 2 зуб.
- Сметана — 100 г.
- Соль и перец — по вкусу.

Приготовление

Очистите перцы от семян и плодоножек, нарежьте на довольно крупные полоски. Репчатый лук нарежьте перьями (разрезая каждую половинку вдоль луковицы сегментами), кабачок — на брусочки (шкурку снимать не нужно). Все овощи должны быть примерно одного размера. Но мелко не нарезайте, чтобы не получилась каша. А вот петрушку и базилик нарежьте мелко.

Сделайте заправку. Для этого смешайте сметану с выдавленным через пресс чесноком, добавьте соль, перец и половину зелени.

Раскалите на сковородке растительное масло, выложите лук, обжаривайте пару минут, постоянно помешивая, затем шумовкой достаньте и переложите на тарелку, покрытую бумажным полотенцем.

Теперь обжаривайте 2—3 минуты болгарский перец. Его переложите на тарелку с луком. Обжарьте кабачок и выньте из сковороды. Если осталось масло, то слейте его и протрите сковородку.

Верните овощи в сковороду, прогрейте и добавьте сметану. Перемешайте, накройте крышкой и томите на маленьком огне минут 7—10. Затем снимите крышку, добавьте свежую зелень и выключите огонь.

Если этот овощной гарнир вы не съели за ужином теплым, переложите в контейнер, отправьте в холодильник. Завтра будет еще вкуснее.

ЗНАЕТЕ ЛИ ВЫ, ЧТО...

• Родиной перца является Южная и Центральная Америка, дикие виды этого растения до сих произрастают в ее тропических районах.

• Перец считают одним из самых древних овощей, его начали культивировать за несколько десятков столетий до нашей эры. После того как европейские мореплаватели в XV в. попали в Центральную Америку, перец стал известен и в Европе.

• Первые плоды перца появились в Европе благодаря экспедиции Колумба. А в качестве овощной культуры он начал выращиваться спустя несколько лет. После Европы перец попал в Турцию, оттуда в Болгарию, затем Молдову, Украину и южные районы России.

8	+	6	+		15
+		+		+	
	+	2	+		15
+		+		+	
3	+		+	5	15
15		15		15	

Разгадай математический кроссворд

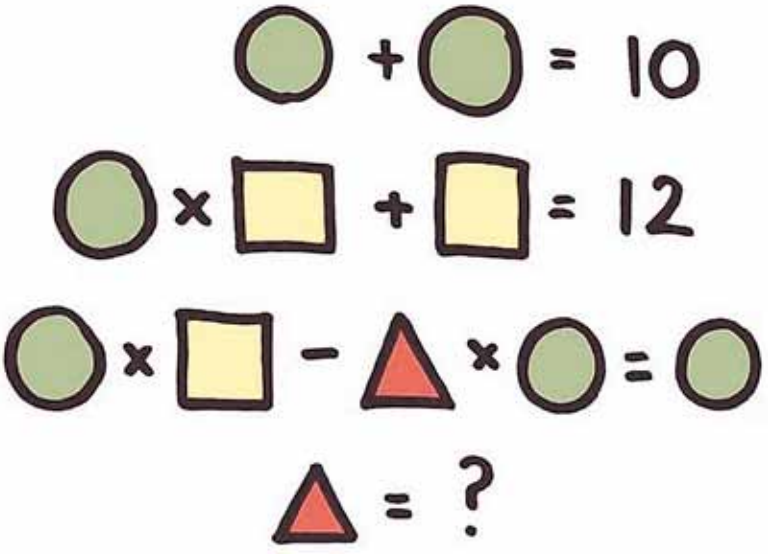

Ответь на вопрос

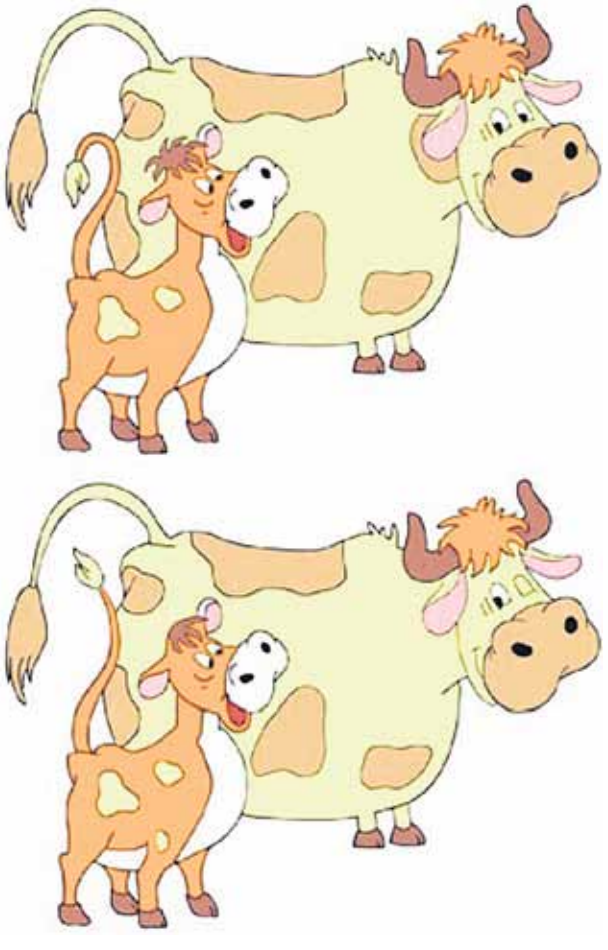

Найди 5 отличий

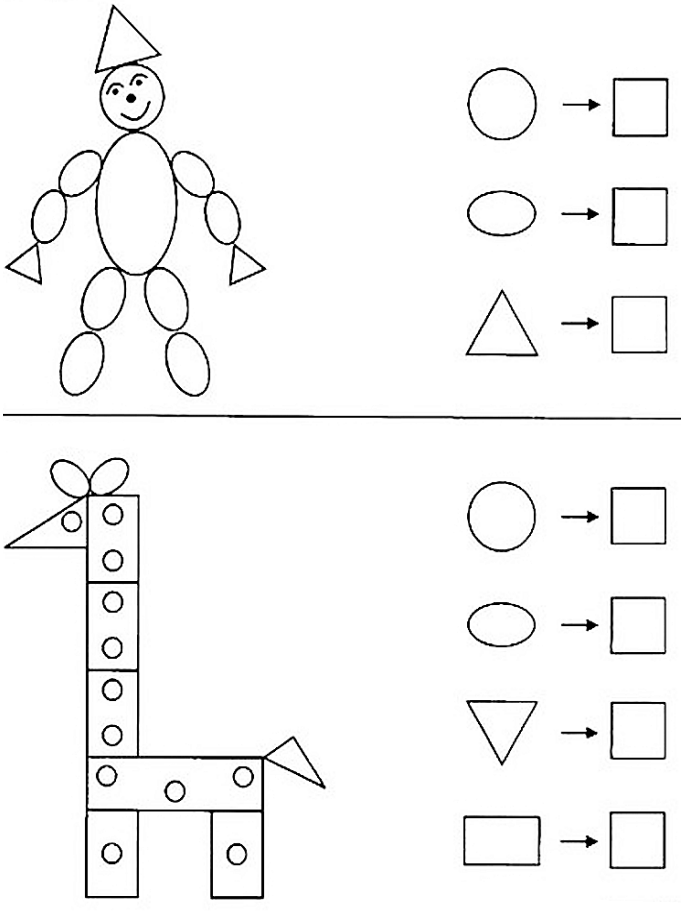

Напиши, сколько геометрических фигур в этих нарисованных персонажах

Царский сановник

Любовный стрелец

Проходящая популярность

Доля, часто нелёгкая

Зимний вариант дождя

Портянки другим словом

Дерево для канатов

Певица Дайана ...

Южный фрукт на любителя

VIP-номер гостиницы

Легковушка из страны самураев

1

"Отец французской оперетты"

Международный аэропорт Парижа

Разновидность пиджака

Певец, воющий как сирена

Выдающийся человек

Действует в паре с веником

Слезами ему не поможешь

Ягода с "колючим" названием

Обувь из лыка

Пьеса игривого содержания

2

Арабское "аз"

Промышленное предприятие

Пошлина на Руси

Резкая потеря высоты

Далеко-далеко над землёй

Актёр ... Березин

Орган обоняния птиц

Восковый остов пчелиного сота

Сударыня из Польши

Кочевая семейная группа у монголов

Аромат в красивом флаконе

Зацепки для очков

Сорт сладких яблок

Боевик режиссёра Алексея Балабанова

Хлеб наш насущный

Моделирование из бумаги

Имя диснеевской русалочки

И дерево, и фальшивка

Что защищают в суде?

Показная пышность

Старинный английский танец

Булка, заплетённая в косичку

Женя с "девушкой в автомате"

Его исток - на Тибете

Улепётывание, сверкая пятками

Областной центр России

"Готовьсь! Цельсь! ...!"

Барахло на выброс

Вода в твёрдом состоянии

Певица ... Казанова

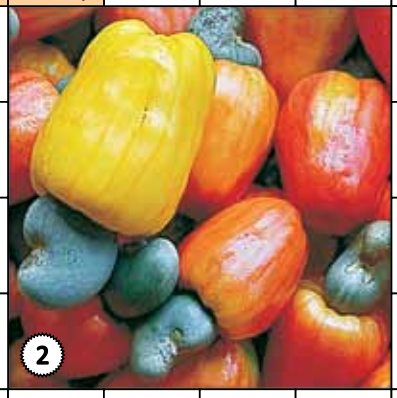

"Кин-...-...!" (кинофильм)

Чувство за шаг от любви